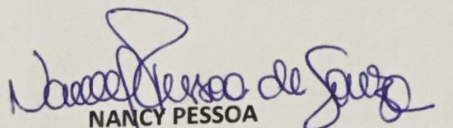

ESTADO DO PARÁ  
PREFEITURA MUNICIPAL DE ANANINDEUA

Comissão de Patrimônio  
Relatório de Imóveis do Município de Ananindeua

Através deste a comissão de patrimônio informa que não houve aquisição de imóveis pela Prefeitura Municipal de Ananindeua no mês de janeiro de 2019.

Ananindeua, 31 de janeiro de 2019.

  
NANCY PESSOA  
COORDENADORA DE PATRIMÔNIO – SEGOV- PMA  
MAT 273996



**Comissão de Patrimônio**  
**Relatório de Imóveis do Município de Ananindeua**

Através deste a comissão de patrimônio informa que não houve aquisição de imóveis pela Prefeitura de Municipal de Ananindeua no mês de fevereiro de 2019.

Ananindeua, 28 de fevereiro de 2019.

**NANCY PESSOA**  
**COORDENADORA DE PATRIMÔNIO – SEMAD / PMA**  
**MAT 273996**



**Comissão de Patrimônio**  
**Relatório de Imóveis do Município de Ananindeua**

Através deste a comissão de patrimônio informa que não houve aquisição de imóveis pela Prefeitura de Municipal de Ananindeua no mês de março de 2019.

Ananindeua, 29 de março de 2019.

**NANCY PESSOA**  
**COORDENADORA DE PATRIMÔNIO – SEMAD / PMA**  
**MAT 273996**



**Comissão de Patrimônio**  
**Relatório de Imóveis do Município de Ananindeua**

Através deste a comissão de patrimônio informa que não houve aquisição de imóveis pela Prefeitura de Municipal de Ananindeua no mês de abril de 2019.

Ananindeua, 30 de abril de 2019.

**NANCY PESSOA**  
**COORDENADORA DE PATRIMÔNIO – SEMAD / PMA**  
**MAT 273996**



**Comissão de Patrimônio**  
**Relatório de Imóveis do Município de Ananindeua**

Através deste a comissão de patrimônio informa que não houve aquisição de imóveis pela Prefeitura de Municipal de Ananindeua no mês de maio de 2019.

Ananindeua, 29 de maio de 2019.

**NANCY PESSOA**  
**COORDENADORA DE PATRIMÔNIO – SEMAD / PMA**  
**MAT 273996**

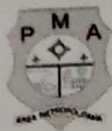

**Comissão de Patrimônio**  
**Relatório de Imóveis do Município de Ananindeua**

Através deste a comissão de patrimônio informa que não houve aquisição de imóveis pela Prefeitura de Ananindeua no mês de junho de 2019.

Ananindeua, 27 de junho de 2019.

**NANCY PESSOA**  
**COORDENADORA DE PATRIMÔNIO – SEMAD / PMA**  
**MAT 273996**

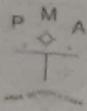

ESTADO DO PARÁ  
PREFEITURA MUNICIPAL DE ANANINDEUA  
SECRETARIA MUNICIPAL DE ADMINISTRAÇÃO

Comissão de Patrimônio  
Relatório de Imóveis do Município de Ananindeua

Através deste a comissão de patrimônio informa que não houve aquisição de imóveis pela Prefeitura de Municipal de Ananindeua no mês de julho de 2019.

Ananindeua, 31 de julho de 2019.

NANCY PESSOA  
COORDENADORA DE PATRIMÔNIO – SEMAD / PMA  
MAT 273996

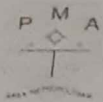

Comissão de Patrimônio  
Relatório de Imóveis do Município de Ananindeua

Através deste a comissão de patrimônio informa que não houve aquisição de imóveis pela Prefeitura de Ananindeua no mês de agosto de 2019.

Ananindeua, 29 de agosto de 2019.

NANCY PESSOA  
COORDENADORA DE PATRIMÔNIO – SEMAD / PMA  
MAT 273996





Estado do Pará  
MUNICÍPIO DE IPÍXUNA DO PARÁ

ESTADO DO PARÁ  
PREFEITURA MUNICIPAL DE ANANINDEUA  
SECRETARIA MUNICIPAL DE ADMINISTRAÇÃO

Comissão de Patrimônio  
Relatório de Imóveis do Município de Ananindeua

Através deste a comissão de patrimônio informa que não houve aquisição de imóveis pela Prefeitura de Ananindeua no mês de setembro de 2019.

Ananindeua, 27 de setembro de 2019.

NANCY PESSOA  
COORDENADORA DE PATRIMÔNIO – SEMAD / PMA  
MAT 273996



ESTADO DO PARÁ  
PREFEITURA MUNICIPAL DE ANANINDEUA  
SECRETARIA MUNICIPAL DE ADMINISTRAÇÃO

---

**Comissão de Patrimônio  
Relatório de Imóveis do Município de Ananindeua**

Através deste a comissão de patrimônio informa que não houve aquisição de imóveis pela Prefeitura de Municipal de Ananindeua no mês de outubro de 2019.

Ananindeua, 30 de outubro de 2019.

**NANCY PESSOA**  
**COORDENADORA DE PATRIMÔNIO – SEMAD / PMA**  
**MAT 273996**



ESTADO DO PARÁ  
PREFEITURA MUNICIPAL DE ANANINDEUA  
SECRETARIA MUNICIPAL DE ADMINISTRAÇÃO

---

**Comissão de Patrimônio**  
**Relatório de Imóveis do Município de Ananindeua**

Através deste a comissão de patrimônio informa que não houve aquisição de imóveis pela Prefeitura de Municipal de Ananindeua no mês de novembro de 2019.

Ananindeua, 29 de novembro de 2019.

NANCY PESSOA  
COORDENADORA DE PATRIMÔNIO – SEMAD / PMA  
MAT 273996



**Comissão de Patrimônio  
Relatório de Imóveis do Município de Ananindeua**

Através deste a comissão de patrimônio informa que não houve aquisição de imóveis pela Prefeitura de Ananindeua no mês de dezembro de 2019.

Ananindeua, 27 de dezembro de 2019.

**NANCY PESSOA**  
**COORDENADORA DE PATRIMÔNIO – SEMAD / PMA**  
**MAT 273996**