



**ESTADO DO PARÁ
MUNICÍPIO DE ANANINDEUA
GABINETE DO PREFEITO**

DECRETO Nº 990, DE 29 DE DEZEMBRO DE 2022.

Dispõe sobre a Declaração de Utilidade Pública, para fins de Desapropriação, com Indenização de Benfeitorias, Regularização de Propriedade, Imissão de Posse e demais Direitos Relativos, à Área Urbana descrita no presente Decreto, situado no Município de Ananindeua, e dá outras providências.

O PREFEITO MUNICIPAL DE ANANINDEUA, no uso de suas atribuições constitucionais e legais, e as que lhe são conferidas pelo art. 70, VIII, da Lei Orgânica do Município, e

CONSIDERANDO o disposto nos art. 2º, art. 5º, alínea “m”, art. 6º e o art. 7º do Decreto-Lei Federal nº 3.365, de 21 de junho de 1941;

D E C R E T A:

Art. 1º. Fica declarada de utilidade pública para fins de desapropriação, com indenização de benfeitorias, regularização de propriedade, e imissão na posse do imóvel urbano, localizado na Travessa WE 42 A, nº 06, Jardim Falcolândia, Cidade Nova 8, bairro Coqueiro, totalizando 159,03 m², e perímetro de 62,72 metros, neste Município.

Paragrafo Único . As medidas e confinantes da área mencionada no *caput* deste artigo, se inferem no croqui, e memorial descritivo, parte indissociável deste Decreto.

Art. 2º. A área declarada de utilidade pública se destina à expansão da Escola Municipal de Ensino Municipal União e Fraternidade, no bairro Coqueiro, vinculado à Secretária Municipal de Educação de Ananindeua, devendo ter a regularização da propriedade em nome do Município, para sua finalização dentro do citado projeto.

Art. 3º. Fica a Procuradoria Geral do Município e a Secretaria Municipal de Educação autorizados a promover todas as medidas necessárias para a desapropriação, utilizando como parâmetro o valor de mercado, sem prejuízo de avaliação do valor venal para efeito de IPTU, com vistas à indenização das benfeitorias existentes no imóvel, e possibilitar a efetiva transferência do terreno em nome do município de Ananindeua junto ao Cartório de Registro de Imóveis desta comarca.

Art. 4º. Este Decreto entra em vigor na data de sua publicação.

GABINETE DO PREFEITO MUNICIPAL DE ANANINDEUA/PA, 29 DE DEZEMBRO DE 2022.

DANIEL BARBOSA SANTOS
Prefeito Municipal de Ananindeua



ESTADO DO PARÁ
MUNICÍPIO DE ANANINDEUA
GABINETE DO PREFEITO
ANEXO I

CROQUI DO IMÓVEL

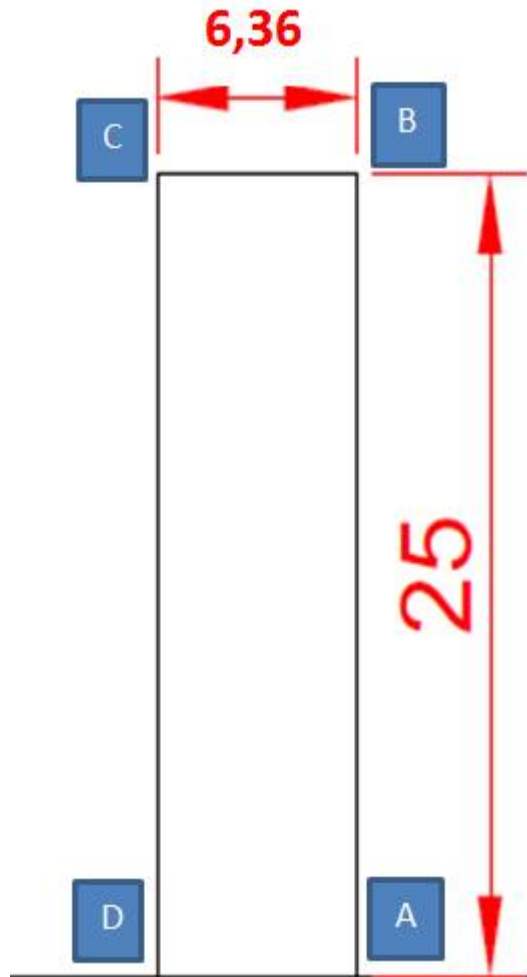



**ESTADO DO PARÁ
MUNICÍPIO DE ANANINDEUA
GABINETE DO PREFEITO**

ANEXO II

MEMORIAL DESCRITIVO DO TERRENO

**LOCAL: TRAVESSA WE A 42, Nº 06, BAIRRO COQUEIRO, CIDADE NOVA 8
ESTADO: PARÁ
MUNICÍPIO: ANANINDEUA**

DESCRIÇÃO DO PERÍMETRO

Partindo do marco A com coordenadas Lat.: 1°21'23.05"S/ Long.: 48°24'22.99"O situado no limite do imóvel confrontando com à EMEF União e Fraternidade à direita e a Rua Falcolândia a frente; seguindo com azimute 274,23° e distância de 25 m chega-se ao marco B com coordenadas Lat.: 1°21'23.02"S/ Long.: 48°24'23.68"O que confronta com o vizinho aos fundos e à direita com à EMEF União e Fraternidade; partindo do marco B seguindo com azimute 187,83° com distância de 6,36 m chega-se ao marco C com coordenadas Lat.: 1°21'23.20"S/ Long.: 48°24'23.70"O, que confronta com o vizinho à esquerda e o vizinho aos fundos; partindo do marco C com azimute 95,04° com 25 m chega-se ao marco D com coordenadas Lat.: 1°21'23.29"S/ Long.: 48°24'23.01"O, que confronta com vizinho à esquerda e a Rua Falcolândia a frente; partindo do marco D com azimute 6,29° e distância de 6,36 m chega-se ao marco A, ponto inicial da descrição deste perímetro.