



**ESTADO DO PARÁ
MUNICÍPIO DE ANANINDEUA
GABINETE DO PREFEITO**

DECRETO Nº 987, DE 29 DE DEZEMBRO DE 2022.

Dispõe sobre a Declaração de Utilidade Pública, para fins de Desapropriação, com Indenização de Benfeitorias, Regularização de Propriedade, Imissão de Posse e demais Direitos Relativos, à Área Urbana descrita no presente Decreto, situado no Município de Ananindeua, e dá outras providências.

O PREFEITO MUNICIPAL DE ANANINDEUA, no uso de suas atribuições constitucionais e legais, e as que lhe são conferidas pelo art. 70, VIII, da Lei Orgânica do Município, e

CONSIDERANDO o disposto nos art. 2º, art. 5º, alínea “m”, art. 6º e o art. 7º do Decreto-Lei Federal nº 3.365, de 21 de junho de 1941;

D E C R E T A:

Art. 1º. Fica declarada de utilidade pública para fins de desapropriação, com indenização de benfeitorias, regularização de propriedade, e imissão na posse do imóvel urbano, localizado na Rua do Fio, nº 09, Quadra-B, Bairro do Una, totalizando 6.040,73 m², e perímetro de 334,97 metros, neste Município, sob a matrícula nº 229, folha 229, Livro nº 2-C, no Cartório de Registro de Imóveis do 2º Ofício de Belém/PA.

Paragrafo Único. As medidas e confinantes da área mencionada no *caput* deste artigo, se inferem no croqui, e memorial descritivo, parte indissociável deste Decreto.

Art. 2º. A área declarada de utilidade pública se destinada a a sediar um prédio público de Ananindeua, vinculado à Secretária Municipal de Educação de Ananindeua, devendo ter a regularização da propriedade em nome do Município, para sua finalização dentro do citado projeto.

Art. 3º. Fica a Procuradoria Geral do Município e a Secretaria Municipal de Educação autorizados a promover todas as medidas necessárias para a desapropriação, utilizando como parâmetro o valor de mercado, sem prejuízo de avaliação do valor venal para efeito de IPTU, com vistas à indenização das benfeitorias existentes no imóvel, e possibilitar a efetiva transferência do terreno em nome do município de Ananindeua junto ao Cartório de Registro de Imóveis desta comarca.

Art. 4º. Este Decreto entra em vigor na data de sua publicação.

GABINETE DO PREFEITO MUNICIPAL DE ANANINDEUA/PA, 29 DE DEZEMBRO DE 2022.

DANIEL BARBOSA SANTOS
Prefeito Municipal de Ananindeua



ESTADO DO PARÁ
MUNICÍPIO DE ANANINDEUA
GABINETE DO PREFEITO
ANEXO I

CROQUI DO IMÓVEL

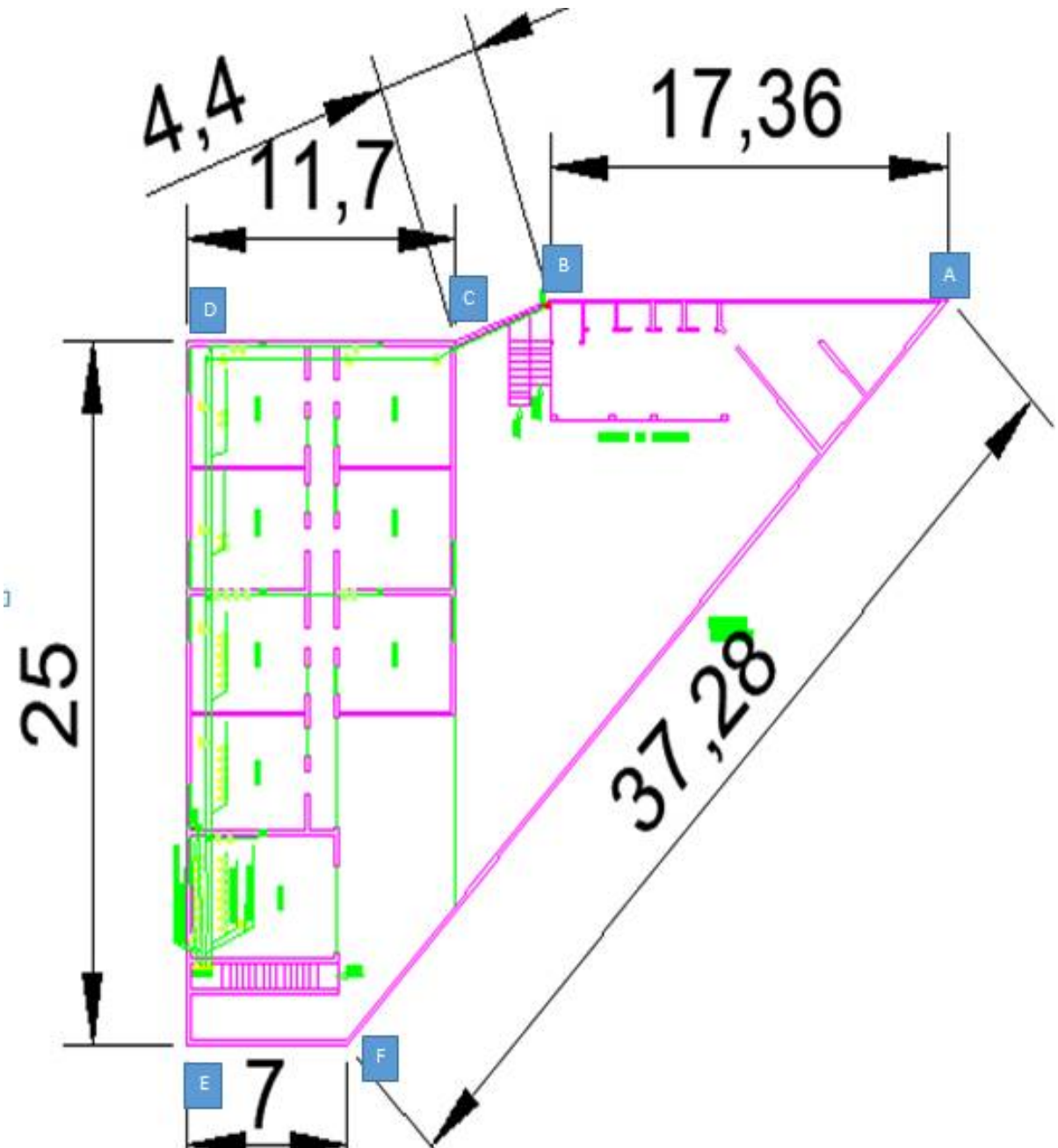



**ESTADO DO PARÁ
MUNICÍPIO DE ANANINDEUA
GABINETE DO PREFEITO**

ANEXO II

MEMORIAL DESCRITIVO DO TERRENO

**LOCAL: RUA DO FIO, Nº 09, QUADRA-B, BAIRRO DO UNA
ESTADO: PARÁ
MUNICÍPIO: ANANINDEUA**

DESCRIÇÃO DO PERÍMETRO

Inicia-se a descrição deste perímetro no marco A, de coordenadas Lat.: 1°22'33.70"S / Long.: 48°25'27.71"O; localizado na divisa do imóvel de Marcos Baratinha de Moraes, RG: 2676001 SSP/PA e CPF: 565.226.142-00, Rua do Fio, nº 9, quadra B, Bairro: Una, Ananindeua e no limite da Rua do Fio esquina com passagem Itabira, com os seguintes azimutes e distâncias 175,48° e 17,36 m até o marco B, de coordenadas Lat.: 1°22'34.22"S / Long.: 48°25'27.67"O; localizado no limite da faixa de domínio do imóvel a oeste e divisa do imóvel da EEEF Carlos Drummond de Andrade, com os seguintes azimutes e distâncias 317° e 4,4 m até o marco C, de coordenadas Lat.: 1°22'34.34"S / Long.: 48°25'27.56"O; localizado no limite de domínio do vizinho aos fundos (oeste) e divisa do imóvel da EEEF Carlos Drummond de Andrade, com os seguintes azimutes e distâncias 356,74° e 11,7 m até o marco D, de coordenadas Lat.: 1°22'34.71"S / Long.: 48°25'27.51"O; localizado no limite de domínio do vizinho aos fundos (sul), limite da passagem Itabira e divisa do imóvel da EEEF Carlos Drummond de Andrade, com os seguintes azimutes e distâncias 81,36° e 25 m até o marco E, de coordenadas Lat.: 1°22'34.59"S / Long.: 48°25'26.80"O; localizado no limite da passagem Itabira e divisa do imóvel da EEEF Carlos Drummond de Andrade, com os seguintes azimutes e distâncias 173,79° e 7 m até o marco F, de coordenadas Lat.: 1°22'34.42"S / Long.: 48°25'26.82"O; localizado no limite da Rua do Fio, limite da EEEF Carlos Drummond de Andrade e divisa do imóvel do vizinho ao lado esquerdo (oeste), com os seguintes azimutes e distâncias 308,71° e 37,28 m, até o marco A, ponto inicial da descrição deste perímetro.