



**ESTADO DO PARÁ  
MUNICÍPIO DE ANANINDEUA  
GABINETE DO PREFEITO**

**DECRETO Nº 2155 DE 23 DE JULHO DE 2024.**

Dispõe sobre a Declaração de Utilidade Pública, para fins de Desapropriação, com Indenização de Benfeitorias, Regularização de Propriedade, Imissão de Posse e demais Direitos Relativos, à Área Urbana descrita no presente Decreto, situado no Município de Ananindeua, e dá outras providências.

**O PREFEITO MUNICIPAL DE ANANINDEUA**, no uso de suas atribuições constitucionais e legais, e as que lhe são conferidas pelo art. 70, VIII, da Lei Orgânica do Município, e

**CONSIDERANDO** o disposto nos art. 2º, art. 5º, alínea “m”, art. 6º e o art. 7º do Decreto-Lei Federal nº 3.365, de 21 de junho de 1941;

**DECRETA:**

**art. 1º.** fica declarada de utilidade pública para fins de desapropriação, com indenização de benfeitorias, regularização de propriedade, e imissão na posse da área urbana localizada

**O Lote de terreno sob nº 10 da Quadra 01, do Loteamento denominado “RESIDENCIAL BEIRA RIO” localizado na ESTRADA DO ICUÍ, COM A RUA SANTA FÉ, S/N., no município de ANANINDEUA - PA, comarca de ANANINDEUA - PA, na quadra formada pelas , Rua Santa Fé, Rua "A", Terreno particular sem denominação e Rua "B", de formato irregular, abrangendo uma área de 139,87 m<sup>2</sup> (cento e trinta e nove metros quadrados e oitenta e sete decímetros quadrados) e um perímetro de 54,00 m.**

**Paragrafo Único.** As medidas e confinantes da área mencionada no *caput* deste artigo, se inferem no croqui, e memorial descritivo, parte indissociável deste Decreto.



**ESTADO DO PARÁ  
MUNICÍPIO DE ANANINDEUA  
GABINETE DO PREFEITO**

**Art. 2º.** A área declarada de utilidade pública se destinada a realização de obras públicas do Município de Ananindeua, devendo ter a regularização da propriedade em nome do Município, para sua finalização dentro do citado projeto.

**Art. 3º.** Fica a Procuradoria Geral do Município e a Secretaria Municipal de Habitação autorizados a promover todas as medidas necessárias para a desapropriação, utilizando como parâmetro o valor de mercado, sem prejuízo de avaliação do valor venal para efeito de IPTU, com vistas à indenização das benfeitorias existentes no imóvel, e possibilitar a efetiva transfrência do terreno em nome do município de Ananindeua junto ao Cartório de Registro de Imóveis desta comarca.

**Art. 4º.** Este Decreto entra em vigor na data de sua publicação.

**GABINETE DO PREFEITO MUNICIPAL DE ANANINDEUA/PA, 23 DE JULHO DE 2024.**

**DANIEL BARBOSA SANTOS**  
**Prefeito Municipal de Ananindeua**



**ESTADO DO PARÁ  
MUNICÍPIO DE ANANINDEUA  
GABINETE DO PREFEITO**

**DESCRIÇÃO DO PERÍMETRO**

O Lote de terreno sob nº 10 da Quadra 01, do Loteamento denominado “RESIDENCIAL BEIRA RIO” localizado na **ESTRADA DO ICUÍ, COM A RUA SANTA FÉ, S/N.**, no município de ANANINDEUA - PA, comarca de ANANINDEUA - PA, na quadra formada pelas , **Rua Santa Fé, Rua "A", Terreno particular sem denominação e Rua "B"**, de formato irregular, abrangendo uma área de **139,87 m<sup>2</sup>** (cento e trinta e nove metros quadrados e oitenta e sete decímetros quadrados) e um perímetro de 54,00 m.

Para quem da Rua "A" olha para o lote 10 inicia-se a descrição no vértice **1** na coordenada (EX: **789.289,2505** NY: **9.853.499,7882**), no azimute de **295°53'09"** com uma distância de **7,00 m** de frente até o vértice **2** de coordenada (EX: **789.282,9528** NY: **9.853.502,8442**), confrontando com **Rua "A"**, daí deflete à direita no azimute de **23°25'41"** com uma distância de **20,00 m** do lado esquerdo até o vértice **3** de coordenada (EX: **789.290,9048** NY: **9.853.521,1954**), confrontando com **Lote 11**, daí deflete à direita no azimute de **115°53'09"** com uma distância de **7,00 m** ao fundo até o vértice **4** de coordenada (EX: **789.297,2024** NY: **9.853.518,1394**), confrontando com **Lote 03**, daí deflete à direita no azimute de **203°25'41"** com uma distância de **20,00 m** do lado direito até o vértice **1** de coordenada (EX: **789.289,2505** NY: **9.853.499,7882**), confrontando com **Lote 09**.



**ESTADO DO PARÁ  
MUNICÍPIO DE ANANINDEUA  
GABINETE DO PREFEITO**

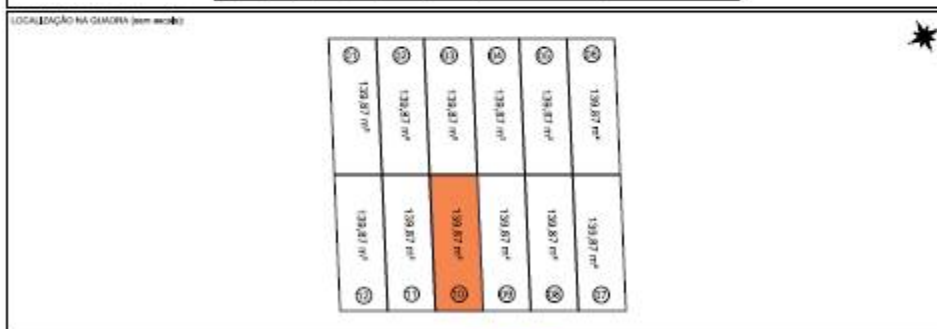
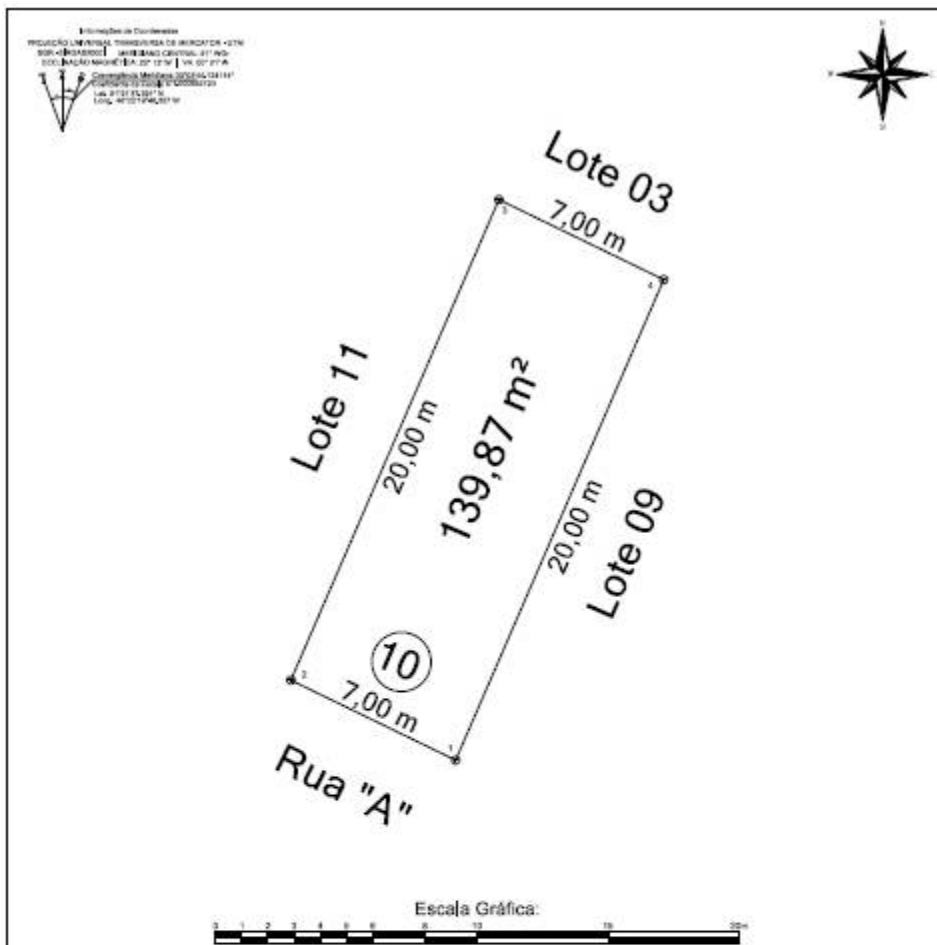

TÍTULO: <b>REURB</b> IMPEDIMENTO: <b>RESIDENCIAL BEIRA RIO</b> PROPRIETÁRIO: CPF: _____ RG: _____		LOTE: <b>10</b>	QUADRA: <b>01</b>	ESCALA: <b>1 / 200</b>
		ÁREA: <b>139,87 m²</b>	PERÍMETRO LOTE: <b>54,000 m</b>	DATA: <b>23/07/2024</b>
ENDEREÇO: _____		PROPRIETÁRIO: _____ Proprietário do imóvel		
MATRÍCULA: _____ Assinatura - PA	SÉRIE: _____ Cópia	RESPONSÁVEL: <b>ADALBERTO LIMA DE FREITAS</b> Técnico em Geodésia e cartografia CFT: 50697519272 TRT: _____		