

Diário Oficial



REPÚBLICA FEDERATIVA DO BRASIL
ESTADO DO PARÁ
MUNICÍPIO DE ANANINDEUA
ADMINISTRAÇÃO: Daniel Barbosa Santos

Sexta-feira, 28 de Outubro de 2022

ANO XXIX ♦ ANANINDEUA ♦ PARÁ

Nº 3971

NESTA EDIÇÃO

PODER EXECUTIVO

ERICK DA COSTA MONTEIRO
Vice-Prefeito

ADMINISTRAÇÃO DIRETA

SECRETARIADO:

Subprefeito Lado Sul
ELIAS PAES BARRETO
Chefe de Gabinete do Prefeito
HUGO FERNANDO DE SOUZA ATAYDE
Consultor Geral do Município
JOÃO LUIS BRASIL BATISTA ROLIM DE CASTRO
Controladora Geral do Município
LUCIANE DE OLIVEIRA E SILVA
Procurador Geral do Município
DANILO RIBEIRO ROCHA
Ouvidor Geral do Município
RONALT ALVES SANTOS
Secretário Municipal de Administração
THIAGO FREITAS MATOS
Secretária Municipal de Cidadania, Assistência Social e Trabalho.
MARISA ELENICE SILVA LIMA
Secretário Municipal de Cultura
CESAR GASPAS FREITAS
Secretária Municipal de Desenvolvimento Econômico
IVELANE CATARINI ALEXANDRINO MENDES NEVES
Secretária Municipal de Educação
LEILA CARVALHO FREIRE
Secretário Municipal de Esporte, Lazer e Juventude
ALEX ANTONIO MELUL DA SILVA
Secretário Municipal de Gestão Fazendária
DUCIVAL CARVALHO PEREIRA JUNIOR
Secretário Municipal de Gestão de Governo
MARLISON CARLOS SOUZA DA SILVA
Secretário Municipal de Habitação
ALEXANDRE CESAR SANTOS GOMES
Secretário Municipal de Meio Ambiente
ELIVAL CAMPOS FAUSTINO
Secretária Municipal da Mulher
LEILA MARCIA SILVA SANTOS
Secretária Municipal de Planejamento, Orçamento e Finanças.
ANA MARIA SOUZA DE AZEVEDO
Secretário Municipal de Saneamento e Infraestrutura
PAULO ROBERTO CAVALLEIRO DE MACEDO
Secretária Municipal de Saúde
DAYANE DA SILVA LIMA
Secretário Municipal de Segurança e Defesa Social
ARLINDO PENHA DA SILVA
Secretária Municipal de Serviços Urbanos
ADRIANA EMILIA DE REZENDE CARDOSO
Secretário Municipal de Transporte e Trânsito
THALLES COSTA BELO

ADMINISTRAÇÃO INDIRETA

Presidente do Instituto de Previdência dos Servidores do Município de Ananindeua
LUIZ SAMUEL DE AZEVEDO REIS

PODER LEGISLATIVO

RUI BEGOT DA ROCHA (RUI BEGOT) – Presidente
DIEGO FRANCISCO ANDRADE ALVES (DIEGO ALVES) PSDB – Vice-Presidente
JOSÉ ORLANDO PAULINO DE SOUSA (PARÁ) MDB – 1º Secretário
AURÉLIO ALVES JACINTO RODRIGUES (AURÉLIO RODRIGUES) REPUBLICANOS – 2º Secretário
FABRÍCIO ANDRÉ OLIVEIRA DE MIRANDA (FABRÍCIO MIRANDA) PSC – 3º Secretário
DOUGLAS MARCOS SOUZA DIAS (DOUGLAS MARCOS) PROS – 4º secretário
ANTÔNIO CARLOS LIMA LISBOA (ANTÔNIO DA MOTO) - PROS
ANTÔNIO FERREIRA FELIX JÚNIOR (FELIX JR) - PODEMOS
BRENO MESQUITA DA ROSA (BRENO MESQUITA) - PV
ED WELLINGTON DE ALMEIDA PEREIRA (BRAGA) - MDB
FRANCILDA PEREIRA DA SILVA (FRANCY PEREIRA) - PSDB
FRANCISCO DA COSTA SILVA - PSB
FRANKLIN GOMES DE FARIAS - DEMOCRATAS
FLAVIO HIGOR PANTOJA (BOB FLLAY) - PDT
FLAVIO MARQUES NOBRE (DR. FLAVIO) - MDB
GEISIANE CHAGAS ATAÍDE - REPUBLICANOS
JOÃO ELTON SILVA NUNES (ELTON NUNES) - PSB
JOSÉ MARIA DE LIMA SEGUNDO (ZEZINHO LIMA) - AVANTE
LUIZ FERNANDO CARVALHO LIMA (FERNANDO GATO) - PSC
NICELENA RUFFEIL DA SILVA (NICE RUFFEIL) - PSDB
OSMAR DA SILVA NASCIMENTO - MDB
RONALD XAVIER DE OLIVEIRA (DEDÉ) - PL
VANDERREY LIMA DA SILVA - PSDB
RAIMUNDA NONATA ROCHA TEIXEIRA (RAY TAVARES) - MDB
PAULO RAIMUNDO EVANGELISTA DE MACEDO - MDB

ATOS DO EXECUTIVO

PROCURADORIA GERAL DO MUNICÍPIO

EDITAL DE CONVOCAÇÃO (Primeira chamada)Pág. 3

SECRETARIAS

SECRETARIA MUNICIPAL DE ADMINISTRAÇÃO

PORTARIA (Diárias)Pág. 3

SECRETARIA MUNICIPAL DE SANEAMENTO E INFRAESTRUTURA

PORTARIAS (Substituição e designação)Pág. 4

DESPACHO HOMOLOGATÓRIOPág. 4

ERRATA (Despacho homologatório)Pág. 4

REPUBLICAÇÃO (Errata)Pág. 5

SECRETARIA MUNICIPAL DE SAÚDE

EXTRATO DE TERMO DE APOSTILAMENTOSPág. 5

SECRETARIA MUNICIPAL DE TRANSPORTE E TRÂNSITO

EDITAL 003/2022 (Resultados dos recursos em 1ª instância)Pág. 6, 7

ATOS DO LEGISLATIVO

CÂMARA MUNICIPAL DE ANANINDEUA-CMA

TERMO DE HOMOLOGAÇÃO DO PREGÃO ELETRÔNICO.....Pág. 7

Diário Oficial

Órgão Oficial do Município de Ananindeua
Criado pela Lei Nº. 1.179 de 29 de janeiro de 1993

Prefeitura Municipal de Ananindeua

Av. Magalhães Barata, 1515 – Ananindeua – Pará
Site: www.ananindeua.pa.gov.br

CHEFE DE GABINETE:

HUGO FERNANDO DE SOUZA ATAYDE
Endereço: Av. Magalhães Barata nº 1515
CEP: 67030-970
E-Mail: gabinete@ananindeua.pa.gov.br

CONSULTOR GERAL DO MUNICÍPIO

JOÃO LUIS BRASIL BATISTA ROLIM DE CASTRO – CONSULTOR GERAL
Endereço: Av. Magalhães Barata nº 1515
CEP: 67030-970

CONTROLADORIA GERAL DO MUNICÍPIO – CGM

LUCIANE DE OLIVEIRA E SILVA – CONTROLADOR GERAL
CONTROLADORA GERAL DO MUNICÍPIO
Rod. BR 316, Km 03, Av. Magalhães, 26, Guanabara
CEP: 67010-570
E-mail: cgm@ananindeua.pa.gov.br

PROCURADORIA GERAL DO MUNICÍPIO – PROGE.

DANILO RIBEIRO ROCHA – PROCURADOR GERAL
PROCURADOR GERAL DO MUNICÍPIO DE ANANINDEUA
Endereço: Av. Magalhães Barata nº 1515
CEP: 67030-970
E-mail: proge@ananindeua.pa.gov.br

OUVIDORIA GERAL DO MUNICÍPIO - OGM

RONALT ALVES SANTOS – OUVIDOR GERAL
Rod. BR 316, Km 03, Av. Magalhães, 26, Guanabara.
CEP: 67010-570
E-Mail: segov.sec@ananindeua.pa.gov.br

SECRETARIA MUNICIPAL DE ADMINISTRAÇÃO – SEMAD.

THIAGO FREITAS MATOS
Cidade Nova II, Tv WE 16, nº 212 - Coqueiro, Ananindeua - PA,
CEP: 67130-430
E-mail: relacionamento@ananindeua.pa.gov.br

SECRETARIA MUNICIPAL DE CIDADANIA, ASSISTÊNCIA SOCIAL E TRABALHO – SEMCAT.

MARISA ELENICE SILVA LIMA - SECRETÁRIA
Pass. Suely, nº 122 – Centro, em frente ao Fórum Trabalhista de Ananindeua
CEP: 67115-020
Fone:

SECRETARIA MUNICIPAL DE CULTURA - SECULT

CESAR GASPAR FREITAS - SECRETÁRIO
Ginásio de Esportes João Paulo II - ABACATÃO
Cidade Nova VII WE 73 com AV. D. Zico (Antiga Arterial 18)
CEP: 67140-625

SECRETARIA MUNICIPAL DE DESENVOLVIMENTO ECÔNOMICO – SEDEC

IVELANE CATARINI ALEXANDRINO MENDES NEVES – SECRETÁRIA
Cidade Nova II, Tv WE 16, nº 212 - Coqueiro, Ananindeua - PA,
CEP: 67130-430
E-mail: sedec.rh@ananindeua.pa.gov.br

SECRETARIA MUNICIPAL DE EDUCAÇÃO – SEMED

LEILA CARVALHO FREIRE - SECRETÁRIA
Rod. BR 316, Km 03, Av. Magalhães, 26, Guanabara.
CEP: 67010-570
Tel: 3321-3128 Fax: 3321.3112

SECRETARIA MUNICIPAL DE ESPORTE, LAZER E JUVENTUDE – SELJ

ALEX ANTONIO MELUL DA SILVA - SECRETÁRIO
Tv. WE 30, nº 311 (Conjunto Cidade Nova V) - Coqueiro
CEP: 67133-130 - Ananindeua/PA.
E-mail: selj.adm.selj@gmail.com
Cel: (91) 991843087

SECRETARIA MUNICIPAL DE GESTÃO FAZENDÁRIA – SEGEF

DUCIVAL CARVALHO PEREIRA JUNIOR – SECRETÁRIO
Av. Cláudio Saunders, 1590
CEP: 67030-445
Tel.:

SECRETARIA MUNICIPAL DE GESTÃO DE GOVERNO – SEGOV

MARLISON CARLOS SOUZA DA SILVA - SECRETÁRIO
Passagem São Domingos, nº 02. Cidade Nova 2. (antigo colégio conexão)
CEP: 67.130-635
Cel:
E-Mail: segov.gab@ananindeua.pa.gov.br

SECRETARIA MUNICIPAL DE HABITAÇÃO – SEHAB.

ALEXANDRE CESAR SANTOS GOMES – SECRETÁRIO
Cidade Nova V, SN 18 c/ esquina c/ Tv. WE 29, 452
CEP: 67133-018
Tel: 9606.1362/
E-mail: sehab@ananindeua.pa.gov.br

SECRETARIA MUNICIPAL DE MEIO AMBIENTE - SEMA.

ELIVAL CAMPOS FAUSTINO - SECRETÁRIO
Av. Cláudio Saunders, 2100 – Ananindeua-Pará
CEP: 67630-000
Cel.: (91) 99129-8931
E-mail: ananindeua@ananindeua.pa.gov.br

SECRETARIA MUNICIPAL DA MULHER – SEMMU

LEILA MARCIA SILVA SANTOS - SECRETÁRIA

SECRETARIA MUNICIPAL DE PLANEJAMENTO, ORÇAMENTO E FINANÇAS – SEPOF.

ANA MARIA SOUZA DE AZEVEDO – SECRETÁRIA
Cidade Nova VIII, Estrada da Providência, n.º 316, Coqueiro, Ananindeua
CEP: 67.140-440.
Tel.: 3287-2625 – 3263-9900
CNPJ: 28.946.916/0001-58
E-mail: admin.sepof@gmail.com

SECRETARIA MUNICIPAL DE SANEAMENTO E INFRAESTRUTURA SESAN.

PAULO ROBERTO CAVALLEIRO DE MACEDO - SECRETÁRIO
Trav. SN 17 - Conjunto Cidade Nova II, s/n - Em frente ao Supermercado Formosa.
CEP: 67133-520
Tel.:
E-mail: sesan.gabinete@ananindeua.pa.gov.br

SECRETARIA MUNICIPAL DE SAÚDE – SESAU.

DAYANE DA SILVA LIMA – SECRETÁRIA
Av. SN 21, Cidade Nova VI nº 18, Coqueiro Ananindeua-Pa.
CEP: 67.143-810
Tel:
E-mail: sesauananindeua@gmail.com

SECRETARIA MUNICIPAL DE SEGURANÇA E DEFESA SOCIAL - SESDS.

ARLINDO PENHA DA SILVA - SECRETÁRIO
Rua Cláudio Saunders, 1.000.
CEP: 67030-325
Tel.: 3323-5350
E-mail: sesds@ananindeua.pa.gov.br

SECRETARIA MUNICIPAL DE SERVIÇOS URBANOS - SEURB

ADRIANA EMILIA DE REZENDE CARDOSO - SECRETÁRIA
Avenida Dom Zico s/nº - Cidade Nova IV - Bairro Coqueiro
CEP: 67133-780
Tel:

E-mail: adm.seurb@gmail.com

SECRETARIA MUNICIPAL DE TRANSPORTE E TRÂNSITO – SEMUTRAN

THALLES COSTA BELO – SECRETÁRIO
Mario Covas, nº 9 em frente ao Shopping Metrôpole, bairro do Coqueiro,
CEP: 67115-000

ADMINISTRAÇÃO INDIRETA

INSTITUTO DE PREVIDÊNCIA DOS SERVIDORES DO MUNICÍPIO DE ANANINDEUA – IPMA.

LUIZ SAMUEL DE AZEVEDO REIS- PRESIDENTE
Conjunto Abelardo Condurú, Quadra 20, nº 03 - Bairro do Coqueiro.
CEP: 67140-420
Tel.: 3255-5357, 3255-0107
Email: ipma.contatos@ananindeua.pa.gov.br

GUARDA CIVIL MUNICIPAL DE ANANINDEUA - GCMA

RENATA DOS SANTOS RISUENHO – Inspetora Geral
Av. Cláudio Saunders, 2000 – Bairro centro.
CEP: 67030-445
Cel.: (91) 99174-3906 e 99208-2902
E-mail: gma@ananindeua.pa.gov.br

CONSELHOS MUNICIPAIS

CONSELHO TUTELAR I

COORDENADOR: MÁRCIO PEREIRA GONÇALVES
Rua Cláudio Saunders, 1174 – Centro.
CEP: 67030-160
Tel.: 3255-3177

CONSELHO TUTELAR II

COORDENADOR: WALCIRCLEY DA SILVA ALCANTARA
Cidade Nova VII – WE 72 Nº 201 – Coqueiro
CEP: 67133-340
Tel.: 3295-1451

CONSELHO TUTELAR III

COORDENADOR: JOÃO MARTINS
Rod. BR 316 km 08 Rua João Nunes de Souza, (rua do álcool) nº 146 – Bairro Centro - Ananindeua
Tel.: (091) 3285-0155
E-Mail: ctutelar3ananindeua@gmail.com

CONSELHO TUTELAR IV

COORDENADORA: SILVÉRIA DE NAZARÉ MORAES
Rod. Maria Covas, Rua São Pedro nº 100 – Entrada esquina AL- Velculos, ao lado da Escola Mão Cooperadora – Bairro Coqueiro – CEP: 67113-320 Ananindeua/PA
Fone: 3237-2655 – E-mail: Ctutelar4@bol.com.br e ctutelar4@gmail.com

CONSELHO MUNICIPAL DE ASSISTÊNCIA SOCIAL – CMAS.

MARISA ELENICE SILVA LIMA – PRESIDENTE INTERINA
Cidade Nova II, travessa WE 21, Nº. 32 B – Coqueiro
Tel.: (91) 3245-1081
E-mail: cmas.ananindeua@yahoo.com

CONSELHO MUNICIPAL DE DEFESA DA MULHER - CMDM

ANA ESMERALDA DOS SANTOS MEDEIROS – PRESIDENTE
Cidade Nova II, travessa WE 21, Nº. 32 B – Coqueiro
Tel: (91) 3245-1081
E-mail: cmdmulher@hotmail.com

CONSELHO MUNICIPAL DE DIREITOS DA PESSOA IDOSA – CMDPI

SONIA MARIA MORENO DA SILVA – PRESIDENTE
Cidade Nova II, travessa WE 21, Nº. 32 B – Coqueiro
Tel: (091) 3245-1081
E-mail: cmdpidoso@yahoo.com

CONSELHO MUNICIPAL DOS DIREITOS DA CRIANÇA E DO ADOLESCENTE – COMDICA.

MARISA ELENICE SILVA LIMA – PRESIDENTE INTERINA
Conjunto Cidade Nova II, Travessa WE 21, nº 32 B, Coqueiro ao lado do colégio Ideal.
Tel.: (91) 32451081
E-mail: comdacanain2008@yahoo.com.br

CONSELHO MUNICIPAL DE MEIO AMBIENTE DE ANANINDEUA COMAM

ELIVAL CAMPOS FAUSTINO – PRESIDENTE
Rua Claudio Saunders nº 2.100 – Maguari.
CEP: 67030-445
Tel.: (91) 99129-8931
E-mail: comam.ananindeua@outlook.com

CONSELHO MUNICIPAL DE ALIMENTAÇÃO ESCOLAR - CAE.

IVANEZ CEREJA DE SOUZA – PRESIDENTA.
Rod. Br 316, Km 08 , 1140, Centro
CEP: 67030-170
Tel.: 3255-1005

CONSELHO MUNICIPAL DE EDUCAÇÃO – CME

FRANCISCO WILLAMS CAMPOS DE LIMA – PRESIDENTE
Conjunto Guajará I WE 66 nº 1712 - Coqueiro
CEP:
Tel.: 3255-1005
E-mail: cme@cme.semedananindeua.pa.gov.br

CONSELHO MUNICIPAL DE ACOMPANHAMENTO E CONTROLE SOCIAL DO FUNDO DE MANUTENÇÃO DE DESENVOLVIMENTO E VALORIZAÇÃO DO PROFISSIONAL DA EDUCAÇÃO BÁSICA – CACS/FUNDEB

MÁRCIO SANTOS DE LIMA - PRESIDENTE
Rod. BR 316, Km 08, 1140, Centro.
CEP: 67030-170
Tel.: 3255-1005

CONSELHO PREVIDENCIÁRIO DO MUNICÍPIO DE ANANINDEUA

ANA MARIA SOUZA DE AZEVEDO – PRESIDENTA
Rod. BR 316, Km 08, Rua Júlia Cordeiro, 67.
CEP: 67035-080

CONSELHO MUNICIPAL DE SAÚDE - CMS

DAYANE DA SILVA LIMA – PRESIDENTE
Rua A, Vila Boa Esperança nº. 3 – Levilandia.
CEP: 67030-070
Tel.: 3255-3449

CONSELHO MUNICIPAL DO PATRIMONIO CULTURAL

CESAR GASPAR FREITAS – PRESIDENTE
Rua Cláudio Saunders, 75, Centro.
CEP: 67030-160.
Tel: 3263-0033

CONSELHO MUNICIPAL DA CIDADE DE ANANINDEUA – CONAN

ALEXANDRE CESAR SANTOS GOMES - PRESIDENTE
Rua: Av. Cláudio Saunders, 1000
CEP: 67630-000
Tel: 9339 – 2275

CONSELHO MUNICIPAL DE SEGURANÇA ALIMENTAR E NUTRICIONAL - COMSEA

VANDO DA SILVA OLIVA – PRESIDENTE
Conj. Cidade Nova II, Travessa WE 21, nº 32 B – Coqueiro.
Tel: (91) 3245-1081 / 988880591
E-mail: comseananindeua@gmail.com

CONSELHO GESTOR DO FUNDO MUNICIPAL DE HABITAÇÃO DE INTERESSE SOCIAL - CGFMHIS

ALEXANDRE CESAR SANTOS GOMES - PRESIDENTE
Av. Cláudio Saunders, 1000 – Bairro Maguari – Ananindeua.

CONSELHO MUNICIPAL DE POLÍTICAS DE PROMOÇÃO DA IGUALDADE RACIAL - COMUPPIR

VANUZA DA CONCEIÇÃO CARDOSO - PRESIDENTE
Rua da Providência, Alameda São Domingos nº 112. Cidade Nova II. Ananindeua- Para
CEP: 67133-190
Tel: (91) 9 84027352
Email: segov.gab@ananindeua.pa.gov.br

PROCURADORIA GERAL DO MUNICÍPIO

PREFEITURA MUNICIPAL DE ANANINDEUA/PA PROCURADORIA GERAL DO MUNICÍPIO EDITAL DE CONVOCAÇÃO

PA Nº 6.537/2022

PRIMEIRA CHAMADA

A PROCURADORIA GERAL DO MUNICÍPIO DE ANANINDEUA /PA, considerando o disposto no procedimento em referência, por meio do presente edital, NOTIFICA, o proprietário, e/ou representante legal do imóvel constituído em área desocupada, localizado na Estrada Santana do Aurá, s/n, bairro Aurá, ao lado do Cemitério Público Parque Municipal Girassol neste Município, para que compareça na sede da Procuradoria Geral do Município, localizada na BR 316, Km 8, térreo do prédio sede da Prefeitura Municipal de Ananindeua, no prazo improrrogável de **CINCO** dias úteis, a partir da publicação deste Edital, com a finalidade de esclarecer sobre a origem da dominialidade da área referida, sujeita a eventual desapropriação pelo Município, ocasião em que deverá apresentar além dos documentos de identificação pessoal, a comprovação da propriedade e/ou da posse incidente sobre o imóvel na forma da lei.

Ananindeua/PA, 26 de outubro de 2022.

DANILO RIBEIRO ROCHA
Procurador Geral do Município de Ananindeua

MEMORIAL DESCRITIVO

Imóvel: ÁREA DE TERRA - ESTRADA SANTANA DO AURÁ, S/N, AO LADO DO CEMITÉRIO GIRASSOL.

Proprietário: SONIA CRISTINA DE MELO

Município: ANANINDEUA-PA UF: PA

Bairro: ANITA GEROSA (ANTIGO AURÁ) Área total: 8.000,00 m² Perímetro: 420,00 m

DESCRIÇÃO DO PERÍMETRO

A área em questão é parte integrante do Bairro Anita Gerosa (antigo Aurá) e inicia-se no ponto 1, Datum SIRGAS 2000 Meridiano central 51° W, Coordenadas Planas Retangulares do Sistema UTM, (E = 793273,840 m e N = 9845215,690 m), e deste segue-se com distância de 50,00m e azimute 074°07'52" pela Estrada Santana do Aurá até o ponto 2. A partir do ponto 2 percorre-se 160,00m e azimute 191°13'30" até o ponto 3, deste segue-se com distancia 50,00m e azimute 254°07'52" até o ponto 4. Deste segue-se com uma distância de 160,00m e azimute 011°13'30" até o ponto 1 (início da descrição) fechando assim a poligonal acima descrita com uma área total de 8.000,00m².

A área tem como confrontações: Frente para a Estrada Santana do Aurá, medindo 50,00m; de Lateral direita com Propriedade sem identificação, 160,00m; de Lateral esquerda com Cemitério Girassol, medindo 160,00m e; de Fundos com a Propriedade sem identificação, medindo 50,00m.

Ananindeua, 30 de maio de 2022.

Resp. Tec. Adalberto Lima de Freitas
Téc. Geodésia e Cartografia
CREA-PA:27948TDPA

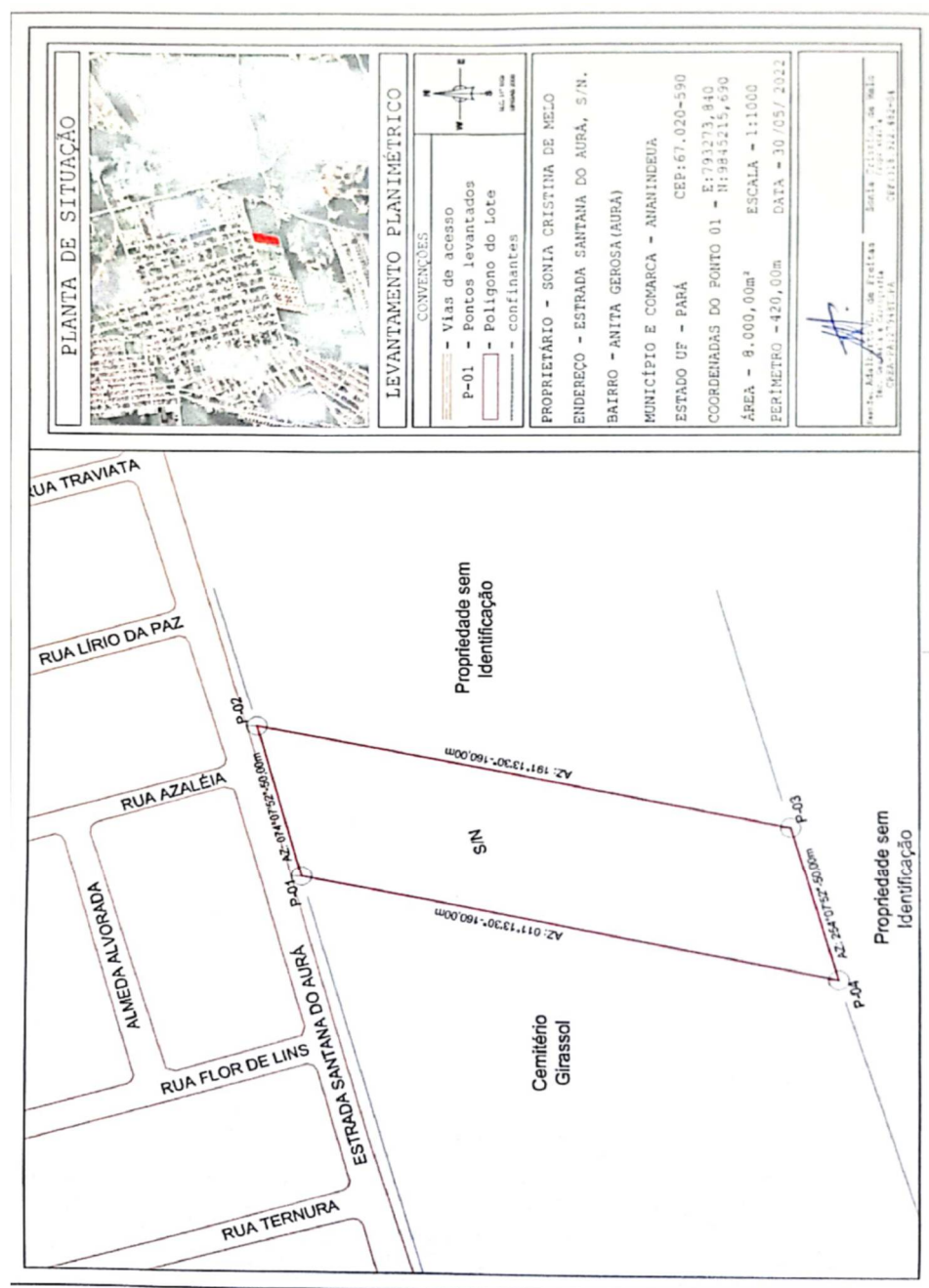

SECRETARIA MUNICIPAL DE ADMINISTRAÇÃO

PORTARIA Nº. 2.613, DE 28 DE OUTUBRO DE 2022.

O SECRETÁRIO MUNICIPAL DE ADMINISTRAÇÃO, no uso de suas atribuições constantes no Decreto nº. 20.808, de 1º de janeiro de 2021 c/c Decreto nº. 002, de 04 de janeiro de 2021.

RESOLVE:

Art. 1º CONCEDER, de acordo com o disposto no Decreto nº. 017, de 02 de janeiro de 2013, 04 (quatro) diárias, no valor de R\$ R\$ 1.280,00 (um mil, duzentos e oitenta reais) em favor do servidor AIRTON MESQUITA DE SOUSA, matrícula funcional nº. 35817-7, em virtude de viagem a serviço da Administração Pública Municipal de Ananindeua, com destino na cidade de Viamão/RS-BRASIL, no período de 08 a 11 de novembro de 2022, para uma visita técnica para conhecimento dos serviços e processos de alvará de construção no módulo análise de projetos do sistema 1Doc.

Art. 2º Esta Portaria entra em vigor na data de sua assinatura, revogadas as disposições em contrário.

Ananindeua (PA), 28 de outubro de 2022.

THIAGO FREITAS MATOS
Secretário Municipal de Administração

SECRETARIA MUNICIPAL DE SANEAMENTO E INFRAESTRUTURA

PORTARIA nº 099 de 27 de outubro de 2022.

O Secretário Municipal de Saneamento e Infraestrutura de Ananindeua, no uso de suas atribuições legais,

RESOLVE

Art. 1º Substituir, conforme demonstrado no quadro abaixo, a servidora designada para exercer a função de fiscal no contrato da obra pública, no âmbito da Secretaria Municipal de Saneamento e Infraestrutura:

DISPENSA DE LICITAÇÃO	EMPRESA	OBJETO	FISCAL SUBSTITUÍDO	FISCAL SUBSTITUTO
PROCESSO4328/2022	CONSULTARE SERVIÇOS DE ENGENHARIA E CONSULTORIA AMBIENTAL	ELABORAÇÃO DE PROJETO DE ADEQUAÇÃO DO SISTEMA DE TRATAMENTO DE ESGOTO DO RESIDENCIAL BEM VIVER	ANDRÉ LUIZ CARVALLO DE OLIVEIRA CREA/PA 150115587-3 MATRICULA: 13904-1/2	MARILENE DE QUEIROZ NASCIMENTO, MATRICULA nº 297534.

II – A servidora acima designada exercerá todas as atividades inerentes ao objetivo para a qual é designada;

III – Esta portaria tem seus efeitos retroativos a 27 de outubro de 2022.

Dê-se ciência, publique-se e cumpra-se.

Ananindeua/PA, 27 de outubro de 2022.

PAULO ROBERTO CAVALLEIRO DE MACEDO
Secretário Municipal de Saneamento e Infraestrutura

PORTARIA nº 100 de 27 de outubro de 2022.

O Secretário Municipal de Saneamento e Infraestrutura de Ananindeua, no uso de suas atribuições legais,

RESOLVE

I – Designar o servidor **MAURO GOMES ROCHA DA LUZ**, matrícula **sob o nº 374083-3**, para exercer a função de **FISCAL** da obra designada no **Contrato nº 067/2022-SESAN/PMA**, firmado com a empresa **VETOR INTELIGÊNCIA TECNOLOGIA E INOVAÇÃO** no âmbito da Secretaria Municipal de Saneamento e Infraestrutura, PARA SOLUÇÃO INFORMATIZADA PROFISSIONAL PARA GERÊNCIA E EXECUÇÃO DE BACKUP E RESTAURAÇÃO DE DADOS, COM GARANTIA DE ATUALIZAÇÃO E CORREÇÃO DE FALHAS DO SISTEMA, PARA EXECUÇÃO DO BACKUP PRIMARIO EM APPLIANCE LOCAL E REPLICAÇÃO EM DATA CENTER EXTERNO, COM VOLUME DISPONIBILIZADO DE NO MINIMO 16 TB (TERA BYTES), INCLUINDO MANUTENÇÃO CORRETIVA E PREVENTIVA DO EQUIPAMENTO LOCAL (APPLIANCE) E DO NO-BREAK, TREINAMENTO E SUPORTE DE SEGUNDA FEIRA A SEXTA-FEIRA DAS 08H00 ÀS 18H00.

II – O servidor acima designado exercera todas as atividades inerentes ao objetivo para a qual é designado;

III – Esta portaria retroage para o dia 18 de outubro de 2022.

Dê-se ciência, publique-se e cumpra-se.

Ananindeua/PA, 27 de outubro de 2022.

PAULO ROBERTO CAVALLEIRO DE MACEDO
Secretário Municipal de Saneamento e Infraestrutura

PROCESSO Nº 4740/2022– SESAN/PMA
CC Nº1/ 2022.022-SESAN/PMA

DESPACHO HOMOLOGATÓRIO ADJUDICATÓRIO

Nos termos do artigo 38, VII, da Lei nº. 8.666/93 e suas alterações e, considerando todos os atos constantes no procedimento licitatório CC nº **1/2022-022-SESAN/PMA**, que tem como objeto a EXECUÇÃO DOS SERVIÇOS DE DRENAGEM PROFUNDA, DRENAGEM SUPERFICIAL E TERRAPLENAGEM NA RUA 15 DE NOVEMBRO E PASSAGEM NATAL, E DRENAGEM PROFUNDA NA RUA G, NO BAIRRO DA JADERLÂNDIA, E DRENAGEM PROFUNDA NA RUA H (CONJUNTO ANANIN) E RUA M (CONJUNTO JARDIM AMAZÔNIA I), NO BAIRRO DA ÁGUAS BRANCAS - NO MUNICÍPIO DE ANANINDEUA (PA), **HOMOLOGO** a presente licitação e **ADJUDICO** o seu objeto à empresa **ROMA CONSTRUÇÕES E SERVIÇOS EIRELI - EPP**, devidamente inscrita no CNPJ/MF nº 10.969.317/0001-94 com o preço global de R\$-326.170,09 (trezentos e vinte e seis mil, cento e setenta reais e nove centavos), pelo prazo de execução de 04 (quatro) meses e vigência contratual de 05 (cinco) meses.

Ao Departamento Jurídico para os ulteriores de Direito quanto à celebração do competente contrato.

Ananindeua (PA), 26 de Outubro de 2022.

SECRETARIA DE SANEAMENTO E INFRAESTRUTURA
PAULO ROBERTO CAVALLEIRO DE MACEDO

ERRATA

NO DESPACHO HOMOLOGATORIO E ADJUDICATORIO DO CONTRATO Nº 059/2022-SESAN/PMA – PUBLICADO DIA 01 DE SETEMBRO DE 2022, NO DIÁRIO OFICIAL DE ANANINDEUA DE Nº 3934.

PARTES: SECRETARIA MUNICIPAL DE SANEAMENTO E INFRAESTRUTURA E A EMPRESA **SANTA RITA ENGENHARIA LTDA.**

ONDE SE LÊ:

DESPACHO HOMOLOGATÓRIO ADJUDICATÓRIO

Nos termos do artigo 38, VII, da Lei nº. 8.666/93 e suas alterações e, considerando todos os atos constantes no procedimento licitatório CP nº 3/2022.028-SESAN/PMA, que tem como objeto a execução dos SERVIÇOS DE CONSTRUÇÃO DA FEIRA DO ARTESÃO, NO MUNICÍPIO DE ANANINDEUA (PA), **HOMOLOGO** a presente licitação e **ADJUDICO** o seu objeto à empresa **SANTA RITA ENGENHARIA LTDA** devidamente inscrita no CNPJ/MF nº 83.308.593/0001-85, com o preço global de **R\$-3.389.869,31 (três milhões, trezentos e oitenta e nove mil, oitocentos e sessenta e nove reais e trinta e um centavos)**, pelo prazo de execução de 06 (seis) meses e vigência de 07 (sete) meses.

Ao Departamento Jurídico para os ulteriores de Direito quanto à celebração do competente contrato.

Ananindeua (PA), 30 de Agosto de 2022.

LEIA-SE:

DESPACHO HOMOLOGATÓRIO ADJUDICATÓRIO

Nos termos do artigo 38, VII, da Lei nº. 8.666/93 e suas alterações e, considerando todos os atos constantes no procedimento licitatório CP nº 3/2022.028-SESAN/PMA, que tem como objeto a execução dos SERVIÇOS DE CONSTRUÇÃO DA FEIRA DO ARTESÃO, NO MUNICÍPIO DE ANANINDEUA (PA), **HOMOLOGO** a presente licitação e **ADJUDICO** o seu objeto à empresa **SANTA RITA ENGENHARIA LTDA** devidamente inscrita no CNPJ/MF nº 83.308.593/0001-85, com o preço global de **R\$-3.389.896,31 (três milhões, trezentos e oitenta e nove mil, oitocentos e noventa e seis reais e trinta e um centavos)**, pelo prazo de execução de 06 (seis) meses e vigência de 07 (sete) meses.

Ao Departamento Jurídico para os ulteriores de Direito quanto à celebração do competente contrato.

Ananindeua (PA), 30 de Agosto de 2022.

Ananindeua (PA), 27 de outubro de 2022.

PAULO ROBERTO CAVALLEIRO DE MACEDO
Secretaria Municipal de Saneamento e Infraestrutura

REPUBLICAÇÃO

ERRATA

NO EXTRATO DO PRIMEIRO TERMO ADITIVO DO CONTRATO Nº 005/2022-SESAN/PMA – PUBLICADO DIA 19 DE SETEMBRO DE 2022, NO DIÁRIO OFICIAL DE ANANINDEUA DE Nº 3945.

PARTES: SECRETARIA MUNICIPAL DE SANEAMENTO E INFRAESTRUTURA E A EMPRESA **ALMÁA ENGENHARIA E CONSTRUÇÕES IMOBILIARIAS EIRELI.**

ONDE SE LÊ:

CLÁUSULA PRIMEIRA: DOS ACRÉSCIMOS DE SERVIÇOS: As partes acrescem ao valor do contratual, serviços no montante de R\$-346.185,32 (trezentos e quarenta e seis mil, cento e oitenta e cinco reais e trinta e dois centavos), correspondente a **18,43% (dezoito vírgulas quarenta e três por cento) do valor originalmente contratado.**

CLÁUSULA SEGUNDA: DO VALOR GLOBAL DO CONTRATO: Com o presente acréscimo, o valor contratual atual que era de R\$-2.339.324,47 (dois milhões, trezentos e trinta e nove mil, trezentos e vinte e quatro reais e quarenta e sete centavos), passa para **R\$-2.685.509,80 (dois milhões, seiscentos e oitenta e cinco mil, quinhentos e nove reais e oitenta centavos).**

LEIA-SE:

CLÁUSULA PRIMEIRA: DOS ACRÉSCIMOS DE SERVIÇOS: As partes acrescem ao valor do contratual, serviços no montante de R\$-346.185,32 (trezentos e quarenta e seis mil, cento e oitenta e cinco reais e trinta e dois centavos), correspondente a **14,80% (quatorze vírgulas oitenta por cento) do valor originalmente contratado.**

CLÁUSULA SEGUNDA: DO VALOR GLOBAL DO CONTRATO: Com o presente acréscimo, o valor contratual atual que era de R\$-2.339.324,47 (dois milhões, trezentos e trinta e nove mil, trezentos e vinte e quatro reais e quarenta e sete centavos), passa para **R\$-2.685.509,79 (dois milhões, seiscentos e oitenta e cinco mil, quinhentos e nove reais e setenta e nove centavos).**

Ananindeua (PA), 27 de outubro de 2022.

PAULO ROBERTO CAVALLEIRO DE MACEDO
Secretaria Municipal de Saneamento e Infraestrutura

SECRETARIA MUNICIPAL DE SAÚDE

EXTRATO DE TERMO DE APOSTILAMENTO

O MUNICÍPIO DE ANANINDEUA - PREFEITURA MUNICIPAL através de sua **SECRETARIA MUNICIPAL DE SAÚDE**, inscrita no **CNPJ Sob Nº 11.941.767/0001-31** representada por **DAYANE DA SILVA LIMA**, CPF/MF sob o nº 785.213.002-04, resolve expedir o presente **Termo de Apostilamento** ao contrato administrativo nº **004.26.01.2022/SESAU**, celebrado com a empresa **DISPROL DISTRIBUIDORA DE PRODUTOS EIRELI**, inscrita no **CNPJ Nº 36.190.482/0001-37**, Para Readequação das cláusulas de dotação orçamentária conforme o que segue:

DO OBJETO: o presente termo de apostilamento tem por objeto a inclusão de fonte.

DOTAÇÃO ORÇAMENTÁRIA: Funcional Programática:1030100012.273 Implementação da Rede Primária de Saúde. 1030200012.283 Implementação dos Serv. De Urgência e Emergência da Rede Municipal de Saúde -Atenção Especializada. 1030200012.323 Manutenção do Centro de Referência Especializada(policlínicas). 1030200012.276 Manutenção dos Centros de Atenção Psicossocial implantados 10.305.0001.2318 Implementação e Manutenção das Ações de Vigilância e prevenção controle da IST/AIDS/Hepatites Virais. 10.302.0001.2274 Manutenção do Serviço de Atendimento de Urgência-SAMU. 10.122.0015.2370 Apoio às Ações Administrativas10.301.0001.2273 Implementação da Rede Primária de Saúde. 10.302.0001.2283 Implementação dos Serv. De Urgência e Emergência da Rede Municipal de Saúde -Atenção Especializada. 10.302.0001.2323 Manutenção do Centro

de Referência Especializada(policlínicas). 1030200012.276 Manutenção dos Centros de Atenção Psicossocial implantados 10.305.0001.2318 Implementação e Manutenção das Ações de Vigilância e prevenção controle da IST/AIDS/Hepatites Virais. 1030200012.274 Manutenção do Serviço de Atendimento de Urgência-SAMU. 1012200152.370 Apoio às Ações Administrativas..

Elemento de Despesa:339030-24

Fonte:12130000 (TRANFERENCIA FUNDO A FUNDO DE RECURSOS DO SUS PROVENIENTES DO GOVERNO ESTADUAL)

Signatários: Dayane Da Silva Lima.

Ananindeua,20 de Outubro de 2022

SECRETARIA MUNICIPAL DE SAÚDE DE ANANINDEUA
DAYANE DA SILVA LIMA

EXTRATO DE TERMO DE APOSTILAMENTO

O MUNICÍPIO DE ANANINDEUA - PREFEITURA MUNICIPAL através de sua **SECRETARIA MUNICIPAL DE SAÚDE**, inscrita no **CNPJ Sob Nº 11.941.767/0001-31** representada por **DAYANE DA SILVA LIMA**, CPF/MF sob o nº 785.213.002-04, resolve expedir o presente **Termo de Apostilamento** ao contrato administrativo nº **001.21.10.2021/SESAU**, celebrado com a empresa **GARDELIN GERENCIAMENTO E TECNOLOGIA EIRELI**, inscrita no **CNPJ 14.136.037/0001-56**, Para Readequação das cláusulas de dotação orçamentária conforme o que segue:

DO OBJETO: o presente termo de apostilamento tem por objeto a inclusão de fonte.

DOTAÇÃO ORÇAMENTÁRIA: 1030100011.030

Reforma, ampliação e modernização de unidades básicas de saúde

Elemento de Despesa:449092

Fonte:12130000 (TRANFERENCIA FUNDO A FUNDO DE RECURSOS DO SUS PROVENIENTES DO GOVERNO ESTADUAL)

Signatários: Dayane Da Silva Lima.

Ananindeua,20 de Outubro de 2022

SECRETARIA MUNICIPAL DE SAÚDE DE ANANINDEUA
DAYANE DA SILVA LIMA

EXTRATO DE TERMO DE APOSTILAMENTO

O MUNICÍPIO DE ANANINDEUA - PREFEITURA MUNICIPAL através de sua **SECRETARIA MUNICIPAL DE SAÚDE**, inscrita no **CNPJ Sob Nº 11.941.767/0001-31** representada por **DAYANE DA SILVA LIMA**, CPF/MF sob o nº 785.213.002-04, resolve expedir o presente **Termo de Apostilamento** ao contrato administrativo nº **001.06.06.2022/SESAU**, celebrado com a empresa **IMAGEM COMÉRCIO E SERVIÇO EIRELI**, inscrita no **CNPJ 1107.337.150/0001-68**, Para Readequação das cláusulas de dotação orçamentária conforme o que segue:

DO OBJETO: o presente termo de apostilamento tem por objeto a inclusão de fonte.

DOTAÇÃO ORÇAMENTÁRIA: 1030200012.323 (Manutenção do Centro de Referência Especializada policlínicas), 1030200012.283 (Implementação dos Serviços de Urgência e Emergência da Rede de Saúde).

Elemento de Despesa:339039-50

Fonte:12130000 (transferencia fundo a fundo de recursos do sus provenientes do governo estadual)

Signatários: Dayane Da Silva Lima.

Ananindeua,20 de Outubro de 2022

SECRETARIA MUNICIPAL DE SAÚDE DE ANANINDEUA
DAYANE DA SILVA LIMA

SECRETARIA MUNICIPAL DE TRANSPORTE E TRÂNSITO

EDITAL DE RESULTADO DE RECURSOS EM 1ª INSTANCIA

Edital 003/2022-JARI-I/SEMUTRAN

	PROCESSO	Nº AUTO	PLACA	DATA DO RECURSO	NOME DO REQUERENTE	RESULTADO
1	21110	TA00028788	QDW0065	11/08/2022	MANOEL DOS ANJOS RAMOS	INDEFERIDO
2	2788	TA00057281	QEF9C88	15/10/2021	WELLINGTON CAXIAS DE SÁ	INDEFERIDO
3	2785	TA00053948	QEF9C88	15/10/2021	WELLINGTON CAXIAS DE SÁ	INDEFERIDO
4	2784	TA00057282	QEF9C88	15/10/2021	WELLINGTON CAXIAS DE SÁ	INDEFERIDO
5	2786	TA00056026	QEF9C88	15/10/2021	WELLINGTON CAXIAS DE SÁ	INDEFERIDO
6	530	TA00058797	QDL3722	25/02/2022	ADAM VICTOR FAVACHO LOPES	INDEFERIDO
7	2614	TA00006453	OTH6507	20/08/2020	ELIETE CUNHA CRUZ	INDEFERIDO
8	1975	TA00068488	QVB0575	29/04/2022	LAURIANO MOTA DE SOUZA	INDEFERIDO
9	24573	TA00037897	OTQ9829	09/09/2022	AILSON DE SOUZA PENICHE	INDEFERIDO
10	2982	TA00006867	QEI0218	11/09/2020	IZABELLA CAROLINA COSTA SILVA	INDEFERIDO
11	3831	TA00058732	OBY1758	12/01/2022	JOSÉ MOACIRNDOS REIS	INDEFERIDO
12	2363	TA00064432	QER8473	16/05/2022	MAYLSON CARVALHO CORDEIRO	INDEFERIDO
13	2245	TA00053942	QE04059	26/08/2021	BRUNO MACHADO	INDEFERIDO
14	773	TA00059032	OTZ1H12	24/03/2022	DEBORA SACRAMENTO TAVARES	INDEFERIDO
15	761	TA00056146	IRX8121	24/03/2022	MARIA NELY PEREIRA	INDEFERIDO
16	760	TA00022426	NTC4567	24/02/2022	MARCELO OLIVEIRA SARMANHO	INDEFERIDO
17	2787	TA00057280	QEF9C88	15/10/2021	WELLINGTON CAXIAS DE SÁ	INDEFERIDO
18	781	TA00054859	QDX6025	24/03/2022	KAIO MARCOS MOREIRA REIS DA SILVA	INDEFERIDO
19	782	TA00054861	QDX6025	24/03/2022	KAIO MARCOS MOREIRA REIS DA SILVA	INDEFERIDO
20	783	TA00054862	QDX6025	24/03/2022	KAIO MARCOS MOREIRA REIS DA SILVA	INDEFERIDO
21	784	TA00054860	QDX6025	24/03/2022	KAIO MARCOS MOREIRA REIS DA SILVA	INDEFERIDO
22	787	TA00018028	ODT2024	24/03/2022	ROSIMEYRE SILVA DO MAR	INDEFERIDO
23	3832	TA00059192	QDG6191	12/01/2022	MIGUEL BARBOSA DE MENEZES	INDEFERIDO
24	3653	TA00057167	JTQ6910	27/02/2021	SEBASTIÃO SOUZA MOREIRA	INDEFERIDO
25	521	TA00038499	QE04462	24/02/2022	JONATAS DA SILVA PEREIRA	INDEFERIDO
26	2789	TA00047052	NST4435	15/10/2021	EVERSON JHONY DE SOUZA BAIA	INDEFERIDO
27	2783	TA00023282	OTX0737	15/10/2021	EVERSON DOS REIS DE SÁ	INDEFERIDO
28	517	TA00056267	JVN5643	24/02/2022	GUTEMBERG PEREIRA DE SOUZA	INDEFERIDO
29	2382	TA00068906	JVI3635	18/05/2022	ALEX DOS SANTOS CARRENHO	INDEFERIDO
30	160	TA00058488	QVH9C79	31/01/2022	JONATAS DOLZANE DA SILVA	INDEFERIDO
31	161	TA00058487	QVH9C79	31/01/2022	JONATAS DOLZANE DA SILVA	INDEFERIDO
32	162	TA00057606	OTB5081	31/01/2022	EDUARDO NOGUEIRA OLIVEIRA	INDEFERIDO
33	169	TA00057724	OTR7936	31/01/2022	JADER RIBEIRO ARAGÃO	INDEFERIDO
34	2765	E000351776	JUP4448	14/10/2021	NORBERTO FERREIRA CARDOSO JUNIOR	INDEFERIDO
35	108	TA00047801	JVH5098	25/01/2022	BENEDITO CARLOS SANTANA SILVA	INDEFERIDO
36	3777	TA00059413	QEA0157	06/01/2022	WILLER BRUNO DA SILVA VASCONCELOS	INDEFERIDO
37	0024	TA00063234	OTS6575	14/01/2022	HERLANDSON DOS SANTOS RIBEIRO	INDEFERIDO
38	0021	TA00061376	OTS6575	14/01/2022	HERLANDSON DOS SANTOS RIBEIRO	INDEFERIDO
39	006	TA00047070	QEI5398	19/01/2022	TAYNA CRISTINA DA SILVA	DEFERIDO
40	109	TA00047802	JVH5098	25/01/2022	BENEDITO CARLOS SANTANA SILVA	INDEFERIDO
41	133	TA00059703	OTX9383	26/01/2022	HAMILTON GAMA NUNES DA SILVA	INDEFERIDO
42	132	TA00059706	OTX9383	26/01/2022	HAMILTON GAMA NUNES DA SILVA	INDEFERIDO
43	131	TA00059704	OTX9383	26/01/2022	HAMILTON GAMA NUNES DA SILVA	INDEFERIDO
44	134	TA00059705	OTX9383	26/01/2022	HAMILTON GAMA NUNES DA SILVA	INDEFERIDO
45	2341	TA00030521	QVF1J02	16/05/2022	NIVEA HOLANDA DA SILVA MONTEIRO	INDEFERIDO
46	3715	TA00058598	OTB3185	29/12/2021	DORIVAL LOPES GONÇALVES	INDEFERIDO
47	107	TA00047803	JVH5098	25/01/2022	BENEDITO CARLOS SANTANA SILVA	INDEFERIDO
48	0080	TA00033723	QDZ4882	21/01/2022	MAYK DUTRA DA SILVA	INDEFERIDO
49	3094	E000351822	QDC0129	21/09/2020	NARJANE LOPES MELIDO	INDEFERIDO
50	0013	TA00015625	QVB5314	14/01/2022	FRANCISCO LIBERATO SILVA DA SILVA	INDEFERIDO
51	3237	TA00067822	QDG5351	25/11/2021	FRANCISCO MOACIR FERREIRA BAROS	INDEFERIDO
52	2074	E000353347	OTD4826	09/07/2020	HUGO DE MELO SANTOS	INDEFERIDO

53	0014	TA00030696	QVB5314	14/01/2022	FRANCISCO LIBERATO SILVA DA SILVA	INDEFERIDO
54	3853	TA00065678	QEK3B22	14/01/2022	JOÃO ELIAS FRAZÃO MOREIRA	INDEFERIDO
55	001	TA00020243	QE07801	14/01/2022	IVANILSON CARVALHO DA SILVA	INDEFERIDO
56	198	TA00054963	QVA3089	03/02/2022	BRUNO RAFAEL MORAES	INDEFERIDO
57	196	TA00054961	QVA3089	03/02/2022	BRUNO RAFAEL MORAES	INDEFERIDO
58	200	TA00054960	QVA3089	03/02/2022	BRUNO RAFAEL MORAES	INDEFERIDO
59	199	TA00054964	QVA3089	03/02/2022	BRUNO RAFAEL MORAES	INDEFERIDO
60	197	TA00054962	QVA3089	03/02/2022	BRUNO RAFAEL MORAES	INDEFERIDO
61	3502	TA00057767	QEZ2833	15/12/2021	RODRIGUES DA SILVA FERREIRA	INDEFERIDO
62	3462	TA00059435	QDF7057	13/12/2021	DRIELLE PINTO SILVA	INDEFERIDO
63	3460	TA00025670	OTO4266	13/12/2021	RAFAEL DOUGLAS VIANA DA SILVA	INDEFERIDO
64	2437	TA00074585	OFS5974	23/05/2022	ALLINE MARCELINO OLIVEIRA RIBEIRO	INDEFERIDO
65	2756	TA00047340	PTG8140	20/10/2021	WERLLEY CAIO CARVALHO RODRIGUES	INDEFERIDO
66	2757	TA00031023	PYD6610	14/10/2021	PAULO SERGIO LOBATO LIMA JUNIOR	INDEFERIDO
67	3236	TA00057510	OBY5223	26/11/2021	JOÃO MARIA COSTA BRAZ	INDEFERIDO
68	2761	TA00053430	QEI9549	14/10/2021	VANESSA CARDOSO DAMASCENO	INDEFERIDO
69	26091	TA00047632	QOY3B64	22/09/2022	FABIO JOSÉ FERREIRA ALVES	DEFERIDO

Em conformidade com as competências estabelecidas pela Lei Federal nº 9.503/97, pelo presente, NOTIFICA os interessados acima relacionados de que seus recursos em 1ª instância apresentados à Junta Administrativa de Recurso de Infração – JARI foram julgados.

No prazo de 30 dias, contados da publicação deste edital, poderão interpor, por escrito, recurso administrativo ao conselho estadual de trânsito - CETRAN, conforme os artigos 288, e 289 II da lei federal nº 9.503/97, Código de Trânsito Brasileiro.

Ananindeua (PA) 26 de outubro de 2022

KELSEN KLEINLEIN LINS
Presidente JARI I – SEMUTRAN

THALLES COSTA BELLO
Secretário Municipal de Transporte e Trânsito de Ananindeua

CÂMARA MUNICIPAL DE ANANINDEUA - CMA

TERMO DE HOMOLOGAÇÃO DO PREGÃO ELETRÔNICO, SOB REGIME DE SISTEMA DE REGISTRO DE PREÇOS N° PE.SRP.2022.011.CMA

PROCESSO ADMINISTRATIVO N° 077/2022-CMA

OBJETO: REGIME DE REGISTRO DE PREÇOS COM VISTAS A CONTRATAÇÃO DE EMPRESA ESPECIALIZADA NO FORNECIMENTO DE SOLUÇÃO ELETRÔNICA QUE PERMITA GERENCIAR E ORGANIZAR O ATENDIMENTO POR SENHAS, CONTEMPLANDO LOCAÇÃO DE EQUIPAMENTOS E SISTEMAS, COM ASSISTÊNCIA TÉCNICA E MANUTENÇÃO CORRETIVA, PREVENTIVA E ESPECIALIZADA, REPOSIÇÃO DE PEÇAS E INSUMOS DESTINADOS AO ATENDIMENTO AO CIDADÃO REALIZADOS NAS UNIDADES DA CÂMARA MUNICIPAL DE ANANINDEUA -CMA, PELO PERÍODO DE DOZE 12 (DOZE) MESES.

Após constatada a regularidade dos atos procedimentais, a autoridade competente da CÂMARA MUNICIPAL DE ANANINDEUA, **HOMOLOGA** a adjudicação por item realizada pela Pregoeira, referente ao Processo Licitatório nº 077/2022-CMA - PE.SRP.2022.011.CMA, conforme quadro abaixo:

Valor total adjudicado por cada lote:

Lote 1: Valor unitário: R\$ 2.753,31	Valor total: R\$ 33.039,76
Dois mil, setecentos e cinquenta e três reais e trinta e um centavos	Trinta e três mil, trinta e nove reais e setenta e seis centavos
Lote 2:	

Valor Unitário: R\$ 3.016,24	Valor Total: R\$ 36.194,88
Três mil e dezesseis reais e vinte e quatro centavos	Trinta e seis mil, cento e noventa e quatro reais e oitenta e oito centavos
Lote 3: Valor Unitário: R\$ 3.571,99	Valor total: R\$ 42.863,88
Três mil quinhentos e setenta e um reais e noventa e nove centavos	Quarenta e dois mil, Oitocentos e sessenta e três reais e oitenta e oito centavos
Lote 4: Valor Unitário: R\$ 3.952,07	Valor total: 47.424,84
Três mil novecentos e cinquenta e dois reais e sete centavos	Quarenta e sete mil, quatrocentos e vinte e quatro reais e oitenta e quatro centavos

Fica a empresa adjudicatária **ICHIBAN SERVICOS TECNOLOGICOS E COMERCIO LTDA**, inscrita no CNPJ 37.715.862/0001-00, com sede na Rod. Mario Covas 18, Porto Esmeralda B102 Apto 505, Bairro Parque Verde, CEP: 67.115-000, no município de Ananindeua, Estado do Pará, notificada a comparecer no prazo de até 5 (cinco) dias úteis, seguintes à publicação deste ato, para assinar/retirar o contrato, a nota de empenho ou documento equivalente, sob pena de decair do direito à contratação, sem prejuízo das sanções previstas no edital e em Lei.

Ananindeua (Pa), 27 de outubro de 2022.

RUI BEGOT DA ROCHA
Presidente da Câmara Municipal de Ananindeua