



1º OFÍCIO DE REGISTRO DE IMÓVEIS E NOTAS - FARIA NETO
COMARCA DE ANANINDEUA - ESTADO DO PARÁ - BRASIL

Kedma Faria Tavares

OFICIAL TITULAR

Delma Níbia Rodrigues Tavares / Odilson Novo Júnior

SUBSTITUTOS

Amauri Soares Rego / José Miguel Pereira Leal / Andréia Tavares Nascimento / Ana Paula Rodrigues
ESCREVENTES AUTORIZADOS



LIVRO: 03-B

FLS.: 140/141

ESCRITURA PÚBLICA DE VENDA E COMPRA DO TERRENO URBANO, FORMADO PELA UNIFICAÇÃO DAS ÁREAS Nºs. 37, 39, 41, 43 e 45, COM FRENTE PARA A RUA JULIA CORDEIRO, Nº 275, CENTRO, NESTE MUNICÍPIO, NA FORMA ABAIXO DECLARADA:

S A I B A M quantos esta Pública Escritura virem que, aos VINTE E CINCO (25) dias do mês de SETEMBRO, do ano de DOIS MIL E DOIS (2002), da Era Cristã, nesta cidade e comarca de Ananindeua, Estado do Pará - Brasil, neste Cartório, situado na Avenida Cláudio Saunders, (Estrada do Maguari) nº 501 - Centro, perante mim, tabeliã substituta, compareceram partes entre si, justas e contratadas, a saber: de um lado, como **Outorgantes Vendedores: RAIMUNDO NONATO IARA DAIBES**, comerciante, titular da Carteira de Identidade nº 2581689 SSP/PA, inscrito no CPF/MF sob o nº 105.362.992-34, e sua mulher **MARIA TEREZINHA CASTRO DAIBES**, professora, titular da Carteira de Identidade nº 2159265 SSP/PA, inscrita no CPF/MF nº 118.801.982-15, ambos brasileiros, residentes e domiciliados nesta comarca, neste ato representados por sua bastante procuradora, **Carla de Fátima Silva da Cunha**, adiante qualificada, nomeada através da procuração datada de 13/06/2002, lavrada na folha 195, do livro nº 16-A, nestas Notas, que passa a integrar este instrumento e fica arquivadas nesta Serventia para os devidos fins; e, de outro lado, como **Outorgadas Compradoras, CARLA DE FÁTIMA SILVA DA CUNHA**, solteira, estudante universitária, titular da Carteira de Identidade nº 3409208 SSP/PA, inscrita no CPF/MF sob o nº 744.184.912-87, e sua irmã **CAMILA DE FÁTIMA SILVA DA CUNHA**, menor púbere, titular da Carteira de Identidade nº 4978942 SSP/PA, neste ato representada por seu pai **Antonio Carlos Gomes da Cunha**, casado, titular da carteira de Identidade nº 3183649 SSP/PA, CPF/MF nº 044.602.192-04, todos brasileiros, residentes e domiciliados em Marituba/PA. - Os presentes identificados como sendo os próprios, por mim, tabeliã substituta, à vista dos documentos acima mencionados, do

Delma Níbia Rodrigues Tavares
Oficial Substituta
727 457 242-25

que dou fé. E, perante mim, pelos **Outorgantes Vendedores**, me foi dito que são de sua legítima propriedade e posse: **1) TERRENO urbano, designado pelos n°s 37 e 39, situado na Rua Julia Cordeiro, Centro com acesso pela margem direita da Rodovia BR-316, neste Município e Comarca de Ananindeua/PA**, medindo ao todo, 20,00m (vinte metros) de largura na frente, por 29,50m (vinte e nove metros e cinqüenta centímetros) de extensão pelas laterais, e 20,00m (vinte metros), perfazendo uma área de 590,00m²; **2) TERRENO urbano, designado pelos n°s 41, 43 e 45, situado na Rua Julia Cordeiro, Centro com acesso pela margem direita da Rodovia BR-316, neste Município e Comarca de Ananindeua/PA**, medindo ao todo, 30,00m (trinta metros) de largura na frente, por 29,50m (vinte e nove metros e cinqüenta centímetros) de extensão pelas laterais, e 30,00m (trinta metros), perfazendo uma área de 885,00m², ambos adquiridos por compra feita de LUIZIANO BENEDITO DE PAULA CAVALLERO, através da escritura pública datada de 26.03.1992, lavrada no livro n° 48-E-2, fls. 82 e verso, lavrada nas Notas do Cartório Bezerra Falcão, desta comarca, devidamente registrada no livro 2-P, fls. 045, sob Matrícula n° 045 (R.01), em 08.04.1992, no então Registro Imobiliário desta Comarca - Bezerra Falcão; e da escritura pública datada de 02.10.1991, lavrada no livro n° 48-E-1, fls. 218 e verso, lavrada nas Notas do Cartório Bezerra Falcão, desta comarca, devidamente registrada no livro 2-N, fls. 171, sob Matrícula n° 171 (R.01), em 21.10.1991, no então Registro Imobiliário desta Comarca - Bezerra Falcão, respectivamente. **QUE**, se achando os referidos imóveis, livres e desembaraçados de todos e quaisquer ônus judiciais ou extrajudiciais, foro, pensão, ou hipoteca de qualquer natureza, bem como quite de impostos e taxas, pela presente escritura, o vendem às **Outorgadas Compradoras**, CARLA DE FÁTIMA SILVA DA CUNHA, e CAMILA DE FÁTIMA SILVA DA CUNHA, pelo preço de **R\$ 15.000,00 (quinze mil reais)**, já integralmente pago e liquidado, de cuja declaração dou fé; pelo que lhe dão a mais geral, rasa, definitiva e irrevogável quitação, para nada mais exigir em qualquer tempo sobre a venda que ora é feita. **QUE**, por força da presente escritura e na melhor forma de direito, lhe transmitem toda a posse, domínio, direito e ação que antes tinham e exerciam sobre os imóveis vendidos, comprometendo-se por si, seus herdeiros e sucessores a fazer esta venda sempre boa, de paz firme e valiosa e a responder pela evicção de direito na forma da Lei. **QUE**, os imóveis acima descritos e caracterizados por se comunicarem entre si, e atendendo solicitação das proprietárias, passam a formar um só todo, com a seguinte descrição: **TERRENO urbano, formado pela unificação das áreas n°s 37, 39, 41, 43 e 45, atualmente coletado pelo n° 275, situado na Rua Julia Cordeiro, com acesso pela margem direita da Rodovia BR-316, Km 08, de onde dista 250,00m, neste Município e Comarca de Ananindeua/PA**, medindo 50,00m (cinqüenta metros) de largura na frente; 29,50m (vinte e nove metros e cinqüenta centímetros) de extensão em



1º OFÍCIO DE REGISTRO DE IMÓVEIS E NOTAS - FARIA NETO
COMARCA DE ANANINDEUA - ESTADO DO PARÁ - BRASIL

Delma Faria Tavares

OFICIAL TITULAR

Delma Núbia Rodrigues Tavares / Odilson Novo Júnior

SUBSTITUTOS

Amauri Soares Rago / José Miguel Pereira Leal / Andréia Tavares Nascimento / Ana Paula Rodrigues
 ESCRIVENTES AUTORIZADOS

ambas as laterais; e 50,00m (cinquenta metros) pela linha de travessão dos fundos, perfazendo uma área de 1.475,00m². Imóvel cadastrado na SEFIN/PMA sob a Inscrição Imobiliária nº 064223/1. **QUE**, finalmente, por este mesmo instrumento, as Outorgadas Compradoras, CARLA DE FÁTIMA SILVA DA CUNHA, e sua irmã CAMILA DE FÁTIMA SILVA DA CUNHA, reservam para o seu pai ANTONIO CARLOS GOMES DA CUNHA, o **USUFRUTO VITALÍCIO** sobre o imóvel objeto da presente transação. PELAS OUTORGADAS COMPRADORAS, a segunda por seu representante, me foi dito que aceitam a presente escritura na forma em que a mesma está redigida. Pelo OUTORGANTE VENDEDOR por sua procuradora, me foi declarado que não possui nenhum débito de natureza fiscal, nem qualquer ação ajuizada, que possa comprometer ou tornar duvidoso o presente negócio. Certifico que, pelas partes contratantes, me foram apresentados os seguintes documentos: a) comprovante de pagamento do **Imposto de Transmissão de Bens Imóveis - ITBI**, feito através do DAM/ITBI - Processo nº 2569/2002, à Prefeitura Municipal de Ananindeua. b) **Certidões Negativas** de ônus reais sobre os imóveis ora alienados. As Compradoras se responsabiliza por qualquer débito de IPTU, porventura existente. DECLARO que foram emitidas as Declarações sobre Operações Imobiliárias (DOI), conforme IN/SRF. Eu Andréia Tavares Nascimento, escrevente autorizada, digitei e trasladei. Ananindeua/PA., 25 de setembro de 2002. (a.a.) P.P. CARLA DE FÁTIMA SILVA DA CUNHA. CAMILA DE FÁTIMA SILVA DA CUNHA. Dispensadas as testemunhas instrumentárias, "ex-v" da Lei n.º 6952/81. **ASSIM** o disseram, outorgaram e me pediram esta Escritura que, lhes sendo lida e achada conforme, aceitaram e assinaram perante mim, Delma Núbia Rodrigues, tabeliã substituta, que redigi, subscrevo e assino em público e raso.////

EM TESTEMUNHO DA VERDADE.

Delma Núbia Rodrigues Tavares
 Tab. Oficial Substituta
 CIC. 227.462.342-20

REGISTRO DE IMÓVEIS
ANANINDEUA - PARÁ

Matrícula nº 7635 Protocolo nº 9444
 Registro L. 02 (RG) Ficha 001 nº R.01/02
 Averbação L. 02 Ficha nº
 Registro L. 03 Ficha nº
 Ananindeua - Pa. 26 de 09 de 02

Delma Núbia Rodrigues Tavares
 Tab. Oficial Substituta
 CIC. 227.462.342-20

CERTIDÃO - DIGITALIZADA

Matrícula: 7635
Ficha nº: -001-
Livro nº: -02-

CARTÓRIO FARIA NETO

Keoma Faria
Titular

Registro de Imóveis
REGISTRO GERAL

MATRÍCULA Nº 7635. P.Aux. 4287 - Data: 26.09.2002. Imóvel **TERRENO** urbano, formado pela unificação das áreas nºs 37, 39, 41, 43 e 45, atualmente coletado pelo nº 275, situado na **Rua Julia Cordeiro**, com acesso pela margem direita da Rodovia BR-316, Km 08, de onde dista 250,00m, neste Município e Comarca de Ananindeua/PA, medindo 50,00m (cinquenta metros) de largura na frente; 29,50m (vinte e nove metros e cinquenta centímetros) de extensão em ambas as laterais; e 50,00m (cinquenta metros) pela linha de travessão dos fundos, perfazendo uma área de 1.475,00m². Imóvel cadastrado na SEFIN/PMA sob a Inscrição Imobiliária nº 064223/1. **PROPRIETÁRIOS:- RAIMUNDO NONATO IARA DAIBES**, comerciante, titular da Carteira de Identidade nº 2581689 SSP/PA, inscrito no CPF/MF sob o nº 105.362.992-34, e sua mulher **MARIA TEREZINHA CASTRO DAIBES**, professora, titular da Carteira de Identidade nº 2159265 SSP/PA, inscrita no CPF/MF nº 118.801.982-15, ambos brasileiros, residentes e domiciliados nesta comarca. **TÍTULO AQUISITIVO:** Por compra feita de LUIZIANO BENEDITO DE PAULA CAVALLERO, através da escritura pública datada de 26.03.1992, lavrada no livro nº 48-E-2, fls. 82 e verso, lavrada nas Notas do Cartório Bezerra Falcão, desta comarca, devidamente registrada no livro 2-P, fls. 045, sob Matrícula nº 045 (R.01), em 08.04.1992, no então Registro Imobiliário desta Comarca - Bezerra Falcão; e da escritura pública datada de 02.10.1991, lavrada no livro nº 48-E-1, fls. 218 e verso, lavrada nas Notas do Cartório Bezerra Falcão, desta comarca, devidamente registrada no livro 2-N, fls. 171, sob Matrícula nº 171 (R.01), em 21.10.1991, no então Registro Imobiliário desta Comarca - Bezerra Falcão,. Eu, Amauri Soares Rego, escrevente juramentado, redigi e digitei. - Dou fé. Ananindeua/PA, 26 de setembro de 2002.

P. 9444

Amauri Soares Rego
Escrevente Juramentado
CPF: 898.689.788-15

R.01.M.7635.P.Aux. nº 976 DATA:26.09.2002. VENDA E COMPRA: Através da Escritura Pública de Venda e Compra, datada de 25 de setembro de 2002, lavrada às fls. 140/141, do Livro nº 03-B, os proprietários, **RAIMUNDO NONATO IARA DAIBES**, e sua mulher, **MARIA TEREZINHA CASTRO DAIBES**, acima qualificados, representados por sua bastante procuradora, **Carla de Fátima Silva da Cunha**, adiante qualificada, nomeada através da procuração datada de 13/06/2002, lavrada na folha 195, do livro nº 16-A, nas Notas do Tabelionato Faria Neto, desta comarca, cumulativo com esta Serventia Registral; **venderam** o imóvel objeto desta matrícula a **CARLA DE FÁTIMA SILVA DA CUNHA**, solteira, estudante universitária, titular da Carteira de Identidade nº 3409208 SSP/PA, inscrita no CPF/MF sob o nº 744.184.912-87, e sua irmã **CAMILA DE FÁTIMA SILVA DA CUNHA**, menor púbere, titular da Carteira de Identidade nº 4978942 SSP/PA, neste ato representada por seu pai **Antonio Carlos Gomes da Cunha**, casado, titular da carteira de Identidade nº 3183649 SSP/PA, CPF/MF nº 044.602.192-04, todos brasileiros, residentes e domiciliados em Marituba/PA., pelo preço de **R\$-15.000,00 (quinze mil reais)**. Consta ainda que foi apresentado o comprovante de pagamento do **Imposto de Transmissão de Bens Imóveis - ITBI**, através do Processo 2569/2002 da Prefeitura Municipal de Ananindeua/Pa. Eu, Amauri Soares Rego, escrevente juramentado, redigi e digitei. Ananindeua/Pa, 26 de setembro de 2002.

P. 9444

Amauri Soares Rego
Escrevente Juramentado
CPF: 898.689.788-15

R.02.M.7635. P.Aux. 976.- DATA: 26.09.2002.- USUFRUTO VITALÍCIO:- Pelo mesmo instrumento público acima (R.01.M.7635), foi instituído o **USUFRUTO VITALÍCIO**, em favor do pai das adquirentes, **ANTÔNIO CARLOS GOMES DA CUNHA**, Já qualificado, sobre a totalidade do Imóvel objeto da presente matrícula, o qual prevalecerá por toda a vida dele, usufrutuário, só se extinguindo por completo com a morte do usufrutuário, ocasião em que as nus-proprietárias, sem restrição ou contestação alguma, entrarão na propriedade plena e ilimitada do aludido. Eu, (Amauri Soares Rego), escrevente juramentado, redigi e digitei. -nos termos do art. 713 e seguintes do Código Civil Brasileiro, especialmente o art. 740. - Dou fé. Ananindeua/Pa, 26 de setembro de 2002.

P.9444

Amauri Soares Rego
Escrevente Juramentado
CPF: 898.689.788-15

VIDE VERSO

Ananindeua - Pará

Juiz de Direito
Oficial Substituto

Matrícula

Ficha nº

Livro nº

7635

2

2

CERTIDÃO POSITIVA DE ÔNUS

PORTO POR FÉ que a presente certidão de teor, confere com o original, que é privativo deste Cartório (Art. 23 & 19, § 1º da Lei Federal nº 6.015/73 e Art. 365, III do CPC). CERTIFICO que, além do ônus consignado na presente matrícula, o Imóvel aqui descrito, não consta sujeito a quaisquer outros ônus, encargos ou obrigações bem como ações reais pessoais e reipersecutórias. Ananindeua-Pará em: 22/02/2019.

ESTA CERTIDÃO NÃO CONTÉM EMENDAS NEM RASURAS.

Válido somente com o selo de segurança.

Flávio H. P. Sousa

() Flávio Heleno Pereira de Sousa - Oficial Titular.

() Flaviane Maria Sousa Lucas - Oficiala Substituta.

Flaviane Maria Sousa Lucas
Oficiala Substituta

Flaviane Maria Sousa Lucas
CONFERE COM ORIGINAL



Flaviane Maria Sousa Lucas
Oficiala Substituta





ESTADO DO PARÁ
Prefeitura Municipal de Ananindeua - PMA
Secretaria Municipal de Gestão Fazendária - SEGEF

Código de Autenticidade 886427095489491

Certidão Positiva com Efeito de Negativa

DATA DE EMISSÃO: 22/04/2019

Nº CERTIDÃO: 824 /2019

Interessado (a).....: ANTONIO CARLOS GOMES DA CUNHA
 Finalidade.....: REGULARIDADE FISCAL
 Protocolo nº.....: 201195-415

CPF/CNPJ: 744.184.912-87
 Data Entrada: 15/04/2019

D A D O S D O I M Ó V E L / P R O P R I E T Á R I O

Proprietário.....: CARLA DE FATIMA SILVA DA CUNHA
 Inscrição Municipal: 642231
 Endereço.....: RUA JULIA CORDEIRO (CENTRO)
 Complemento.....:
 Bairro.....: CENTRO
 Cidade/UF.....: Ananindeua/PA

CPF/CNPJ: 744.184.912-87
 N° 275
 Apto/Bl/Sl:
 CEP: 67000000

Para fins de prova junto a terceiros e em razão das informações contidas no Cadastro desta Secretaria Municipal de Gestão Fazendária - SEGEF.

C E R T I F I C A M O S que o imóvel urbano coletado pelo Cadastro Imobiliário Nº 642231, acima descrito, encontra-se com débitos relativos a tributos administrados por esta secretaria, com a exibibilidade suspensa, nos termos do artigo 206 do CTN e do artigo 245 do CTA.

D I S C R I M I N A Ç Ã O D O S D É B I T O S

IPTU	2019	482,86	IMPOSTO DEVIDO (R\$):	482,86
REPARCELAMENTO IPTU	2019	2541,86	CORREÇÃO (R\$).....:	0,00
			JUROS (R\$).....:	0,00
			MULTA (R\$).....:	0,00
			TOTAL (R\$).....:	3024,72

Esta certidão foi digitada por mim, Mauro Filocreao Maciel e está em conformidade com o art. 244, do Código Tributário de Ananindeua. A aceitação desta certidão está condicionada à verificação de sua autenticidade na internet, no endereço <http://www.ananindeua.pa.gov.br/segef>, ir em: serviços> validação de certidão.

Atenção: Qualquer resura ou emenda invalidará este documento.

CERTIDÃO VÁLIDA POR 90 (NOVENTA) DIAS A CONTAR DA DATA DE EMISSÃO.

Ananindeua, 22 de Abril de 2019

COORDENADOR DE IPTU
João Victor Cardoso
 Auditor Fiscal da Receita Municipal
 Matrícula - 361488/1

DIRETOR DE ARRECAÇÃO E FISCALIZAÇÃO
José Alexandre Silva
 Auditor Fiscal da
 Matrícula

Caixa Econômica Federal

Quina: de segunda-feira a sábado. At

078-699253926-8

19/Mar/2019

HORA DE 14:17:22

LOT. 12.024707-0

TERM 054999

LOCALIDADE: BELEM

AG. VINCULADA: 1389

COMPROVANTE DE PAGAMENTO
PM DE ANANINDEUA

VALOR DO PAGAMENTO: 289,39

817000000023 893901932010
903200000003 001242607701

078-699253926-8

1ª VIA

PREFEITURA MUNICIPAL DE ANANINDEUA
SECRETARIA MUN. GESTÃO FAZENDÁRIA
GUIA DE PARCELAMENTO DE DEBITOS

2019

SECRETARIA MUNICIPAL		VENCIMENTO		Nº DA GUIA	
1-		64223-1 20/03/2019		17499	
CONTRIBUINTE					
CARLA DE FATIMA SILVA DA CUNHA & CAMILA DE FATIMA					
QUOTA	IMPOSTO DEVIDO (R\$)	CORRECAO (R\$) ()	VALOR CORRIGIDO (R\$)		
	282,46	0,00	0,00		
1 / 10	JUROS (R\$)	MULTA (R\$)	SUB-TOTAL (R\$)		
	0,00	0,00	0,00		
100% (R\$)	SUB-TOTAL (R\$)	TAR EXPEDIENTE (R\$)	TADE O VENCIMENTO		
0,00	0,00	6,93	289,39		

PRESENCIA

NÃO RECEBER APÓS O VENCIMENTO

PREFEITURA MUNICIPAL DE ANANINDEUA
SECRETARIA MUN. GESTÃO FAZENDÁRIA
GUIA DE PARCELAMENTO DE DEBITOS

2019

INSCRIÇÃO MUNICIPAL	VENCIMENTO	Nº DA GUIA
1- 64223-1	22/04/2019	17499

CONTRIBUINTE
CARLA DE FATIMA SILVA DA CUNHA & CAMILA DE FATIMA

2/ 10	IMPOSTO DEVIDO (R\$)	CORREÇÃO (R\$) (%)	VALOR CORRIGIDO (R\$)
	282,46	0,00	0,00
	JUROS (R\$)	MULTA (R\$)	SUB-TOTAL (R\$)
0,00	0,00	0,00	
	SUB-TOTAL (R\$)	TAR EXPEDIENTE (R\$)	ATÉ O VENCIMENTO
0,00		6,93	289,39

NÃO RECEBER APÓS O VENCIMENTO

PREFEITURA MUNICIPAL DE ANANINDEUA
SECRETARIA MUN. GESTÃO FAZENDÁRIA
GUIA DE PARCELAMENTO DE DEBITOS

2019

INSCRIÇÃO MUNICIPAL	VENCIMENTO	Nº DA GUIA
1- 64223-1	22/04/2019	17499

CONTRIBUINTE
CARLA DE FATIMA SILVA DA CUNHA & CAMILA DE FATIMA

2/ 10	IMPOSTO DEVIDO (R\$)	CORREÇÃO (R\$) (%)	VALOR CORRIGIDO (R\$)
	282,46	0,00	0,00
	JUROS (R\$)	MULTA (R\$)	SUB-TOTAL (R\$)
0,00	0,00	0,00	
	SUB-TOTAL (R\$)	TAR EXPEDIENTE (R\$)	ATÉ O VENCIMENTO
0,00		6,93	289,39

8176000002-7 89390193201-0 90422000000-7 00124260780-0



PREFEITURA MUNICIPAL DE ANANINDEUA
SECRETARIA MUN. GESTÃO FAZENDÁRIA
GUIA DE PARCELAMENTO DE DEBITOS

2019

INSCRIÇÃO MUNICIPAL	VENCIMENTO	Nº DA GUIA
1- 64223-1	20/05/2019	17499

CONTRIBUINTE
CARLA DE FATIMA SILVA DA CUNHA & CAMILA DE FATIMA

3/ 10	IMPOSTO DEVIDO (R\$)	CORREÇÃO (R\$) (%)	VALOR CORRIGIDO (R\$)
	282,46	0,00	0,00
	JUROS (R\$)	MULTA (R\$)	SUB-TOTAL (R\$)
0,00	0,00	0,00	
	SUB-TOTAL (R\$)	TAR EXPEDIENTE (R\$)	ATÉ O VENCIMENTO
0,00		6,93	289,39

NÃO RECEBER APÓS O VENCIMENTO

PREFEITURA MUNICIPAL DE ANANINDEUA
SECRETARIA MUN. GESTÃO FAZENDÁRIA
GUIA DE PARCELAMENTO DE DEBITOS

2019

INSCRIÇÃO MUNICIPAL	VENCIMENTO	Nº DA GUIA
1- 64223-1	20/05/2019	17499

CONTRIBUINTE
CARLA DE FATIMA SILVA DA CUNHA & CAMILA DE FATIMA

3/ 10	IMPOSTO DEVIDO (R\$)	CORREÇÃO (R\$) (%)	VALOR CORRIGIDO (R\$)
	282,46	0,00	0,00
	JUROS (R\$)	MULTA (R\$)	SUB-TOTAL (R\$)
0,00	0,00	0,00	
	SUB-TOTAL (R\$)	TAR EXPEDIENTE (R\$)	ATÉ O VENCIMENTO
0,00		6,93	289,39

8176000002-7 89390193201-0 90520000000-8 00124260790-9



PREFEITURA MUNICIPAL DE ANANINDEUA
SECRETARIA MUN. GESTÃO FAZENDÁRIA
GUIA DE PARCELAMENTO DE DEBITOS

2019

INSCRIÇÃO MUNICIPAL	VENCIMENTO	Nº DA GUIA
64223-1	21/06/2019	17499

CONTRIBUINTE
CARLA DE FATIMA SILVA DA CUNHA & CAMILA DE FATIMA

4/ 10	IMPOSTO DEVIDO (R\$)	CORREÇÃO (R\$) (%)	VALOR CORRIGIDO (R\$)
	JUROS (R\$)	MULTA (R\$)	SUB-TOTAL (R\$)
	SUB-TOTAL (R\$)		TAR. EXPEDIENTE (R\$) ATÉ O VENCIMENTO
	282,46	0,00	0,00
	0,00	0,00	0,00
	0,00	6,93	289,39

NÃO RECEBER APÓS O VENCIMENTO

PREFEITURA MUNICIPAL DE ANANINDEUA
SECRETARIA MUN. GESTÃO FAZENDÁRIA
GUIA DE PARCELAMENTO DE DEBITOS

2019

INSCRIÇÃO MUNICIPAL	VENCIMENTO	Nº DA GUIA
1- 64223-1	21/06/2019	17499

CONTRIBUINTE
CARLA DE FATIMA SILVA DA CUNHA & CAMILA DE FATIMA

4/ 10	IMPOSTO DEVIDO (R\$)	CORREÇÃO (R\$) (%)	VALOR CORRIGIDO (R\$)
	JUROS (R\$)	MULTA (R\$)	SUB-TOTAL (R\$)
	SUB-TOTAL (R\$)		TAR. EXPEDIENTE (R\$) ATÉ O VENCIMENTO
	282,46	0,00	0,00
	0,00	0,00	0,00
	0,00	6,93	289,39

81710000002-2 89390193201-0 90621000000-4 00124260800-6



PREFEITURA MUNICIPAL DE ANANINDEUA
SECRETARIA MUN. GESTÃO FAZENDÁRIA
GUIA DE PARCELAMENTO DE DEBITOS

2019

INSCRIÇÃO MUNICIPAL	VENCIMENTO	Nº DA GUIA
64223-1	22/07/2019	17499

CONTRIBUINTE
CARLA DE FATIMA SILVA DA CUNHA & CAMILA DE FATIMA

5/ 10	IMPOSTO DEVIDO (R\$)	CORREÇÃO (R\$) (%)	VALOR CORRIGIDO (R\$)
	JUROS (R\$)	MULTA (R\$)	SUB-TOTAL (R\$)
	SUB-TOTAL (R\$)		TAR. EXPEDIENTE (R\$) ATÉ O VENCIMENTO
	282,46	0,00	0,00
	0,00	0,00	0,00
	0,00	6,93	289,39

NÃO RECEBER APÓS O VENCIMENTO

PREFEITURA MUNICIPAL DE ANANINDEUA
SECRETARIA MUN. GESTÃO FAZENDÁRIA
GUIA DE PARCELAMENTO DE DEBITOS

2019

INSCRIÇÃO MUNICIPAL	VENCIMENTO	Nº DA GUIA
1- 64223-1	22/07/2019	17499

CONTRIBUINTE
CARLA DE FATIMA SILVA DA CUNHA & CAMILA DE FATIMA

5/ 10	IMPOSTO DEVIDO (R\$)	CORREÇÃO (R\$) (%)	VALOR CORRIGIDO (R\$)
	JUROS (R\$)	MULTA (R\$)	SUB-TOTAL (R\$)
	SUB-TOTAL (R\$)		TAR. EXPEDIENTE (R\$) ATÉ O VENCIMENTO
	282,46	0,00	0,00
	0,00	0,00	0,00
	0,00	6,93	289,39

81780000002-5 89390193201-0 90722000000-0 00124260810-5



PREFEITURA MUNICIPAL DE ANANINDEUA
SECRETARIA MUN. GESTÃO FAZENDÁRIA
GUIA DE PARCELAMENTO DE DEBITOS

2019

INSCRIÇÃO MUNICIPAL	VENCIMENTO	Nº DA GUIA
64223-1	20/08/2019	17499

CONTRIBUINTE
CARLA DE FATIMA SILVA DA CUNHA & CAMILA DE FATIMA

6/ 10	IMPOSTO DEVIDO (R\$)	CORREÇÃO (R\$) (%)	VALOR CORRIGIDO (R\$)
	JUROS (R\$)	MULTA (R\$)	SUB-TOTAL (R\$)
	SUB-TOTAL (R\$)		TAR. EXPEDIENTE (R\$) ATÉ O VENCIMENTO
	282,46	0,00	0,00
	0,00	0,00	0,00
	0,00	6,93	289,39

NÃO RECEBER APÓS O VENCIMENTO

PREFEITURA MUNICIPAL DE ANANINDEUA
SECRETARIA MUN. GESTÃO FAZENDÁRIA
GUIA DE PARCELAMENTO DE DEBITOS

2019

INSCRIÇÃO MUNICIPAL	VENCIMENTO	Nº DA GUIA
1- 64223-1	20/08/2019	17499

CONTRIBUINTE
CARLA DE FATIMA SILVA DA CUNHA & CAMILA DE FATIMA

6/ 10	IMPOSTO DEVIDO (R\$)	CORREÇÃO (R\$) (%)	VALOR CORRIGIDO (R\$)
	JUROS (R\$)	MULTA (R\$)	SUB-TOTAL (R\$)
	SUB-TOTAL (R\$)		TAR. EXPEDIENTE (R\$) ATÉ O VENCIMENTO
	282,46	0,00	0,00
	0,00	0,00	0,00
	0,00	6,93	289,39

81780000002-5 89390193201-0 90820000000-2 00124260820-4



PREFEITURA MUNICIPAL DE ANANINDEUA
SECRETARIA MUN. GESTÃO FAZENDÁRIA
GUIA DE PARCELAMENTO DE DEBITOS

2019

INSCRIÇÃO MUNICIPAL	VENCIMENTO	Nº DA GUIA	
1- 64223-1	20/09/2019	17499	
CONTRIBUENTE CARLA DE FATIMA SILVA DA CUNHA & CAMILA DE FATIMA			
COTA	IMP. DEVIDO (R\$)	CORREÇÃO (R\$) (1)	VALOR CORRIGIDO (R\$)
7/ 10	282,46	0,00	0,00
	JUROS (R\$)	MULTA (R\$)	SUB-TOTAL (R\$)
	0,00	0,00	0,00
DESCONTO (R\$)	SUB-TOTAL (R\$)	TAR. EXPEDIENTE (R\$)	ATE O VENCIMENTO
0,00	0,00	6,93	289,39

NÃO RECEBER APÓS O VENCIMENTO

PREFEITURA MUNICIPAL DE ANANINDEUA
SECRETARIA MUN. GESTÃO FAZENDÁRIA
GUIA DE PARCELAMENTO DE DEBITOS

2019

INSCRIÇÃO MUNICIPAL	VENCIMENTO	Nº DA GUIA	
1- 64223-1	20/09/2019	17499	
CONTRIBUENTE CARLA DE FATIMA SILVA DA CUNHA & CAMILA DE FATIMA			
COTA	IMP. DEVIDO (R\$)	CORREÇÃO (R\$) (1)	VALOR CORRIGIDO (R\$)
7/ 10	282,46	0,00	0,00
	JUROS (R\$)	MULTA (R\$)	SUB-TOTAL (R\$)
	0,00	0,00	0,00
DESCONTO (R\$)	SUB-TOTAL (R\$)	TAR. EXPEDIENTE (R\$)	ATE O VENCIMENTO
0,00	0,00	6,93	289,39

81760000002-7 89390193201-0 90920000000-0 00124260830-3



PREFEITURA MUNICIPAL DE ANANINDEUA
SECRETARIA MUN. GESTÃO FAZENDÁRIA
GUIA DE PARCELAMENTO DE DEBITOS

2019

INSCRIÇÃO MUNICIPAL	VENCIMENTO	Nº DA GUIA	
1- 64223-1	21/10/2019	17499	
CONTRIBUENTE CARLA DE FATIMA SILVA DA CUNHA & CAMILA DE FATIMA			
COTA	IMP. DEVIDO (R\$)	CORREÇÃO (R\$) (1)	VALOR CORRIGIDO (R\$)
8/ 10	282,46	0,00	0,00
	JUROS (R\$)	MULTA (R\$)	SUB-TOTAL (R\$)
	0,00	0,00	0,00
DESCONTO (R\$)	SUB-TOTAL (R\$)	TAR. EXPEDIENTE (R\$)	ATE O VENCIMENTO
0,00	0,00	6,93	289,39

NÃO RECEBER APÓS O VENCIMENTO

PREFEITURA MUNICIPAL DE ANANINDEUA
SECRETARIA MUN. GESTÃO FAZENDÁRIA
GUIA DE PARCELAMENTO DE DEBITOS

2019

INSCRIÇÃO MUNICIPAL	VENCIMENTO	Nº DA GUIA	
1- 64223-1	21/10/2019	17499	
CONTRIBUENTE CARLA DE FATIMA SILVA DA CUNHA & CAMILA DE FATIMA			
COTA	IMP. DEVIDO (R\$)	CORREÇÃO (R\$) (1)	VALOR CORRIGIDO (R\$)
8/ 10	282,46	0,00	0,00
	JUROS (R\$)	MULTA (R\$)	SUB-TOTAL (R\$)
	0,00	0,00	0,00
DESCONTO (R\$)	SUB-TOTAL (R\$)	TAR. EXPEDIENTE (R\$)	ATE O VENCIMENTO
0,00	0,00	6,93	289,39

81710000002-2 89390193201-0 91021000000-6 00124260840-2



PREFEITURA MUNICIPAL DE ANANINDEUA
SECRETARIA MUN. GESTÃO FAZENDÁRIA
GUIA DE PARCELAMENTO DE DEBITOS

2019

INSCRIÇÃO MUNICIPAL	VENCIMENTO	Nº DA GUIA	
1- 64223-1	20/11/2019	17499	
CONTRIBUENTE CARLA DE FATIMA SILVA DA CUNHA & CAMILA DE FATIMA			
COTA	IMP. DEVIDO (R\$)	CORREÇÃO (R\$) (1)	VALOR CORRIGIDO (R\$)
9/ 10	282,43	0,00	0,00
	JUROS (R\$)	MULTA (R\$)	SUB-TOTAL (R\$)
	0,00	0,00	0,00
DESCONTO (R\$)	SUB-TOTAL (R\$)	TAR. EXPEDIENTE (R\$)	ATE O VENCIMENTO
0,00	0,00	6,93	289,36

NÃO RECEBER APÓS O VENCIMENTO

PREFEITURA MUNICIPAL DE ANANINDEUA
SECRETARIA MUN. GESTÃO FAZENDÁRIA
GUIA DE PARCELAMENTO DE DEBITOS

2019

INSCRIÇÃO MUNICIPAL	VENCIMENTO	Nº DA GUIA	
1- 64223-1	20/11/2019	17499	
CONTRIBUENTE CARLA DE FATIMA SILVA DA CUNHA & CAMILA DE FATIMA			
COTA	IMP. DEVIDO (R\$)	CORREÇÃO (R\$) (1)	VALOR CORRIGIDO (R\$)
9/ 10	282,43	0,00	0,00
	JUROS (R\$)	MULTA (R\$)	SUB-TOTAL (R\$)
	0,00	0,00	0,00
DESCONTO (R\$)	SUB-TOTAL (R\$)	TAR. EXPEDIENTE (R\$)	ATE O VENCIMENTO
0,00	0,00	6,93	289,36

81730000002-0 89360193201-3 91120000000-6 00124260850-1



PREFEITURA MUNICIPAL DE ANANINDEUA
SECRETARIA MUN. GESTÃO FAZENDÁRIA
GUIA DE PARCELAMENTO DE DEBITOS

2019

PREFEITURA MUNICIPAL DE ANANINDEUA
SECRETARIA MUN. GESTÃO FAZENDÁRIA
GUIA DE PARCELAMENTO DE DEBITOS

2019

INSCRIÇÃO MUNICIPAL	VENCIMENTO	Nº DA GUIA	
64223-1	20/12/2019	17499	
CONTRIBUINTE CARLA DE FATIMA SILVA DA CUNHA & CAMILA DE FATIMA			
COTA	IMPOSTO DEVIDO (R\$)	CORREÇÃO (R\$) (+)	VALOR CORRIGIDO (R\$)
10/ 10	282,21	0,00	0,00
	JUROS (R\$)	MULTA (R\$)	SUB-TOTAL (R\$)
	0,00	0,00	0,00
	SUB-TOTAL (R\$)	TAR EXPEDIENTE (R\$) ATÉ O VENCIMENTO	
	0,00	6,93	289,14

INSCRIÇÃO MUNICIPAL	VENCIMENTO	Nº DA GUIA	
1- 64223-1	20/12/2019	17499	
CONTRIBUINTE CARLA DE FATIMA SILVA DA CUNHA & CAMILA DE FATIMA			
COTA	IMPOSTO DEVIDO (R\$)	CORREÇÃO (R\$) (+)	VALOR CORRIGIDO (R\$)
10/ 10	282,21	0,00	0,00
	JUROS (R\$)	MULTA (R\$)	SUB-TOTAL (R\$)
	0,00	0,00	0,00
	SUB-TOTAL (R\$)	TAR EXPEDIENTE (R\$) ATÉ O VENCIMENTO	
	0,00	6,93	289,14

81770000002-6 89140193201-9 91220000000-4 00124260860-0



NÃO RECEBER APÓS O VENCIMENTO





Centrais Elétricas do Pará.
Rodovia Augusto Montenegro, km 8,5
Belém - PA - CEP: 66.823-010
Insc. Estadual: 150.744.80-3 | CNPJ 04.895.728/0001-80

DOCUMENTO PARA PAGAMENTO

Nº documento: 0201901001521543

Dados do Cliente

PREFEITURA MUNICIPAL DE ANANINDEUA ENCIA SOCIAL E TRABALHO

Referente ao mês	Vencimento	Conta Contrato	Total a Pagar
01/2019	21/02/2019	8090840	R\$ 1738,97

Código para pagamento



Centrais Elétricas do Pará.
Rodovia Augusto Montenegro, km 8,5
Belém - PA - CEP: 66.823-010
Insc. Estadual: 150.744.80-3 | CNPJ 04.895.728/0001-80

DOCUMENTO PARA PAGAMENTO

Nº documento: 0201901001521543

Dados do Cliente

PREFEITURA MUNICIPAL DE ANANINDEUA ENCIA SOCIAL E TRABALHO

Referente ao mês	Vencimento	Conta Contrato	Total a Pagar
01/2019	21/02/2019	8090840	R\$ 1738,97

Código para pagamento

AG / FATURA AGRUPADA - NÃO RECEBER

Rosildo de Azevedo Quaresma
 ENGº CIVIL
 CREA - 22353 D/PA
 SESAN/PMMA

ATESTO

Certifico que o MATERIAL/SERVICO constante do presente documento foi devidamente RECEBIDO/EXECUTADO

Em ___ de ___ de ___

Luiza Pamplona
 Carimbo/Assinatura
 Luiza Pamplona



Centrais Elétricas do Pará.
Rodovia Augusto Montenegro, km 8,5
Belém - PA - CEP: 66.823-010
Insc. Estadual: 150.744.80-3 | CNPJ 04.895.728/0001-80

DOCUMENTO PARA PAGAMENTO

Nº documento: 0201812001645043

Dados do Cliente

PREFEITURA MUNICIPAL DE ANANINDEUA ENCIA SOCIAL E TRABALHO

Referente ao mês	Vencimento	Conta Contrato	Total a Pagar
12/2018	23/01/2019	8090840	R\$ 2413,46

Código para pagamento



Centrais Elétricas do Pará.
Rodovia Augusto Montenegro, km 8,5
Belém - PA - CEP: 66.823-010
Insc. Estadual: 150.744.80-3 | CNPJ 04.895.728/0001-80

DOCUMENTO PARA PAGAMENTO

Nº documento: 0201812001645043

Dados do Cliente

PREFEITURA MUNICIPAL DE ANANINDEUA ENCIA SOCIAL E TRABALHO

Referente ao mês	Vencimento	Conta Contrato	Total a Pagar
12/2018	23/01/2019	8090840	R\$ 2413,46

Código para pagamento

AG / FATURA AGRUPADA - NÃO RECEBER

Rosildo de Azevedo Quaresma
 ENGº CIVIL
 CREA - 22693 DIPA
 SESAN/PA

ATESTO

Certifico que o MATERIAL/SERVIÇO constante do presente documento foi devidamente RECEBIDO/EXECUTADO

Em _____ de _____ de _____

Raufelberg
Carimbo/Assinatura

Luiza Pamplona
Mat.: 01285617

Acolhimento Institucional (poço)



Centrais Elétricas do Pará.
Rodovia Augusto Montenegro, km 8,5
Belém - PA - CEP: 66.823-010
Insc. Estadual: 150.744.80-3 | CNPJ 04.895.728/0001-80

DOCUMENTO PARA PAGAMENTO
Nº documento: 0201902001529973

Dados do Cliente

ANTONIO CARLOS GOMES DA CUNHA

Referente ao mês	Vencimento	Conta Contrato	Total a Pagar
02/2019	27/02/2019	92292924	R\$ 463,28

Código para pagamento

836300000046 632800109001 022072893906 000922929245



Centrais Elétricas do Pará.
Rodovia Augusto Montenegro, km 8,5
Belém - PA - CEP: 66.823-010
Insc. Estadual: 150.744.80-3 | CNPJ 04.895.728/0001-80

DOCUMENTO PARA PAGAMENTO
Nº documento: 0201902001529973

Dados do Cliente

ANTONIO CARLOS GOMES DA CUNHA

Referente ao mês	Vencimento	Conta Contrato	Total a Pagar
02/2019	27/02/2019	92292924	R\$ 463,28

Código para pagamento

836300000046 632800109001 022072893906 000922929245



ATESTO

Atestamos que o MATERIAL/SERVIÇO constante no presente documento foi recebido/EXECUTADO em _____ de _____

Luiza Pamplona
Assinatura

Luiza Pamplona
Mat.: 01285617

PROCURAÇÃO

Outorgante: Carla de Fátima Silva da Cunha, brasileira, casada, administradora, RG 07290 CRA PA, CPF: 744.184.912-87, residente na cidade de Belém.

Outorgado: Camila de Fátima Silva da Cunha, brasileira, casada, administradora, RG 7198561, CPF: 920.886.942-34, residente na cidade de Belém.

Poderes: Alugar o imóvel sito a Rua Júlia Cordeiro, nº 275 de sua propriedade, podendo para tanto firmar e renovar contratos de locação, receber e dar quitação de aluguéis e proceder todos os atos necessários ao fiel desempenho do presente mandato.

Belém, 03 de dezembro de 2018

Carla de Fátima Silva da Cunha



----- RECONHECIMENTO Nº 051640 -----
Reconheço a assinatura por SEMELHANÇA de:
(1) CARLA DE FATIMA SILVA DA CUNHA
Ananindeua/PA, 24 de janeiro de 2018

DARLENE CRISTINA DE SOUZA BRITO - Escrevente
Emolumentos: R\$ 5,30 + selo: R\$ 0,45 - Total: R\$ 5,75. Selo



PROPOSTA DE ALUGUEL

Nós, CARLA DE FÁTIMA SILVA DA CUNHA, portadora da célula de identidade RG nº 3409208 PC/PA e CPF nº 744.184.912-87 e CAMILA DE FÁTIMA SILVA DA CUNHA, portadora da célula de identidade RG nº 7198561 SSP/PA e CPF nº 920.886.942-34, residentes e domiciliadas domiciliada na cidade de Belém, na Rua Acatauassu Nunes, 27. Bairro: Marco.

Por meio desta, ofertamos PROPOSTA de ALUGUEL mensal no valor de R\$ 6.000,00 (Seis Mil Reais), sob nossa responsabilidade de fazermos as adaptações necessárias para atender as necessidades do serviço. O valor de aluguel proposto deve ser depositado mensalmente, na conta bancária, a ser informada posteriormente impreterivelmente, até o quinto dia útil do mês subsequente ao vencido.

Dispomos o período de 12(Doze) meses, podendo ser reajustado pelo IGPM a cada 12 (Doze) meses de acordo com as cláusulas contratuais que versam sobre este assunto.

Ananindeua-PA, 31 de dezembro de 2018.

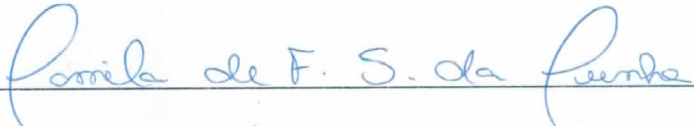
PIP 
CARLA DE FÁTIMA SILVA DA CUNHA

CPF: 744.184.912-87

CAMILA DE FÁTIMA SILVA DA CUNHA

CPF: 920.886.942-34

RELATÓRIO FOTOGRÁFICO



1



2

3



4

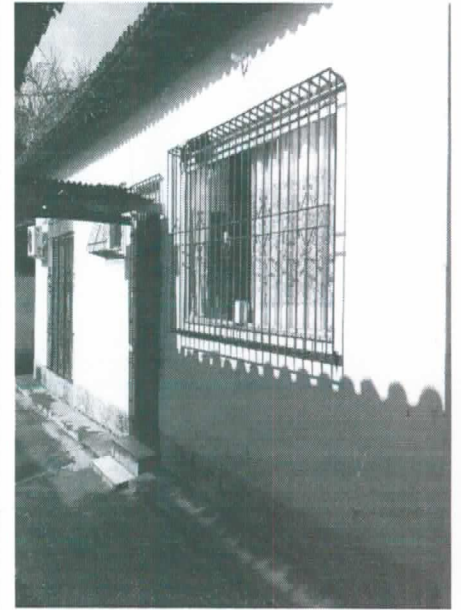

5



6



8

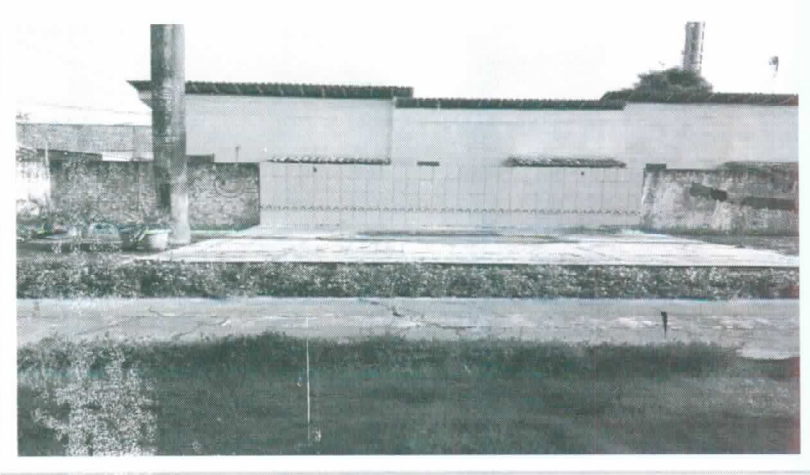

7

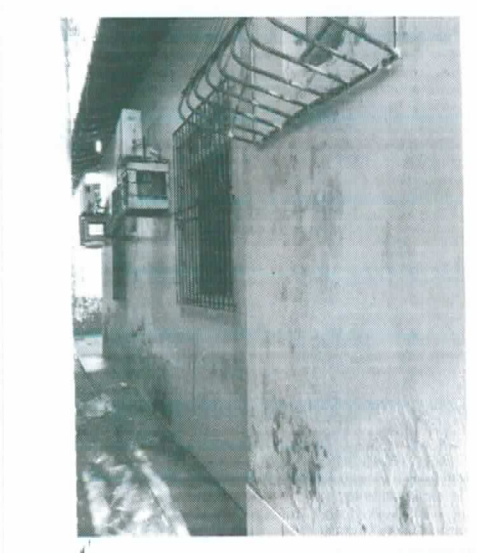

9



Quarto 1



quarto acolhimento emergencial2



Banheiro 1

Banheiro2



Quarto 3

