

Escala Horizontal: 1/1000
Longitudinal 1



TABELA RESUMO - MEIO FIO LADO DIREITO

LOGRADOURO	ALAMEDA UNIAO			
TRECHO	EXTENSÃO (m)	LARGURA (m)	VOLUME (m³)	ESPESSURA (m)
1º TRECHO	45,13		VER PROJETO	
2º TRECHO	48,77		VER PROJETO	
3º TRECHO	46,80		VER PROJETO	
4º TRECHO	50,33		VER PROJETO	
5º TRECHO	46,37		VER PROJETO	
6º TRECHO	52,63		VER PROJETO	
7º TRECHO	185,68		VER PROJETO	
TOTAL	485,81			

TABELA RESUMO - MEIO FIO LADO ESQUERDO

LOGRADOURO	ALAMEDA UNIAO			
TRECHO	EXTENSÃO (m)	LARGURA (m)	VOLUME (m³)	ESPESSURA (m)
1º TRECHO	31,82		VER PROJETO	
2º TRECHO	48,56		VER PROJETO	
3º TRECHO	47,11		VER PROJETO	
4º TRECHO	48,86		VER PROJETO	
5º TRECHO	46,35		VER PROJETO	
6º TRECHO	50,04		VER PROJETO	
7º TRECHO	46,96		VER PROJETO	
8º TRECHO	46,76		VER PROJETO	
9º TRECHO	46,00		VER PROJETO	
10º TRECHO	48,17		VER PROJETO	
TOTAL	462,63			

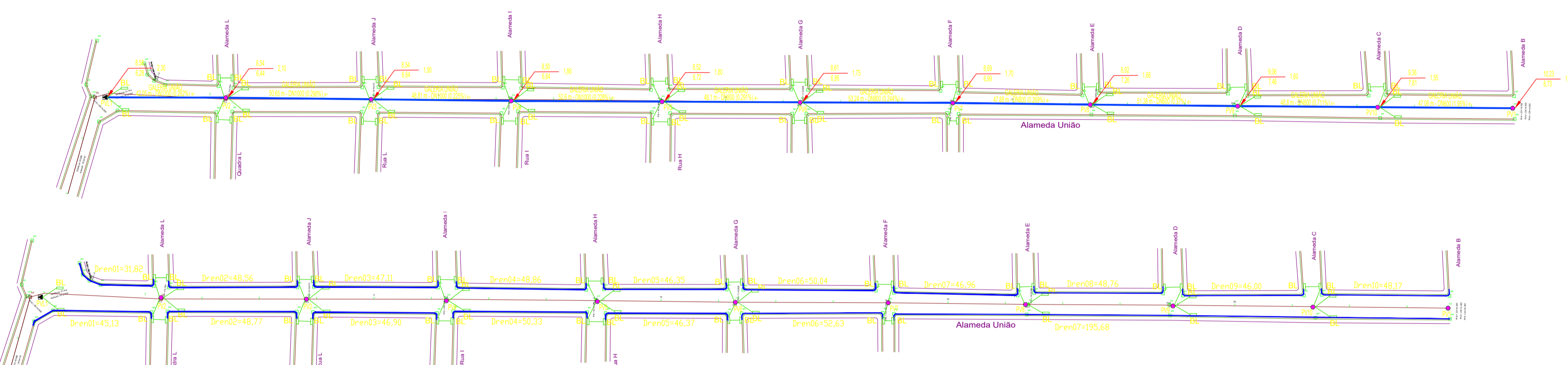
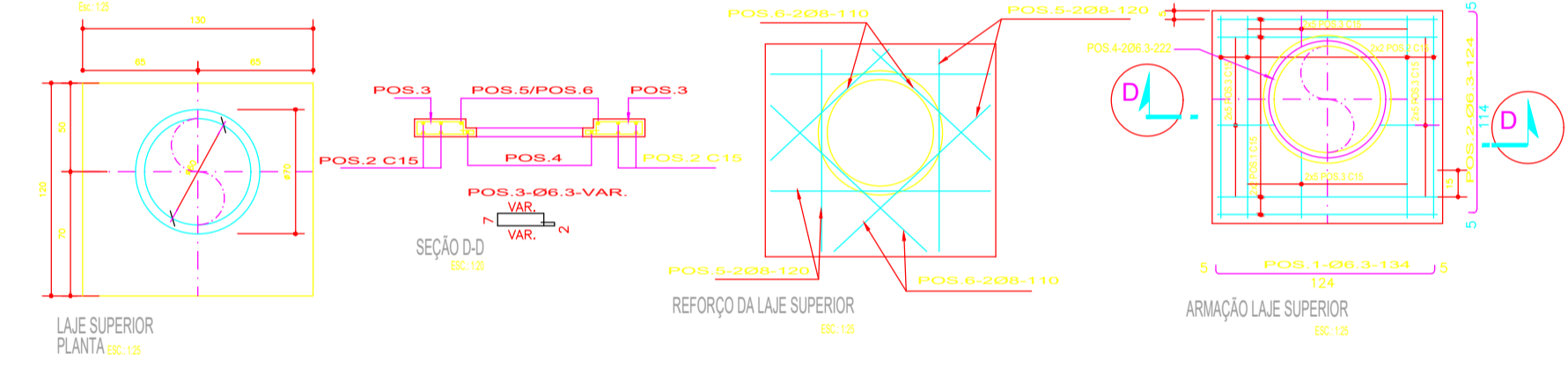
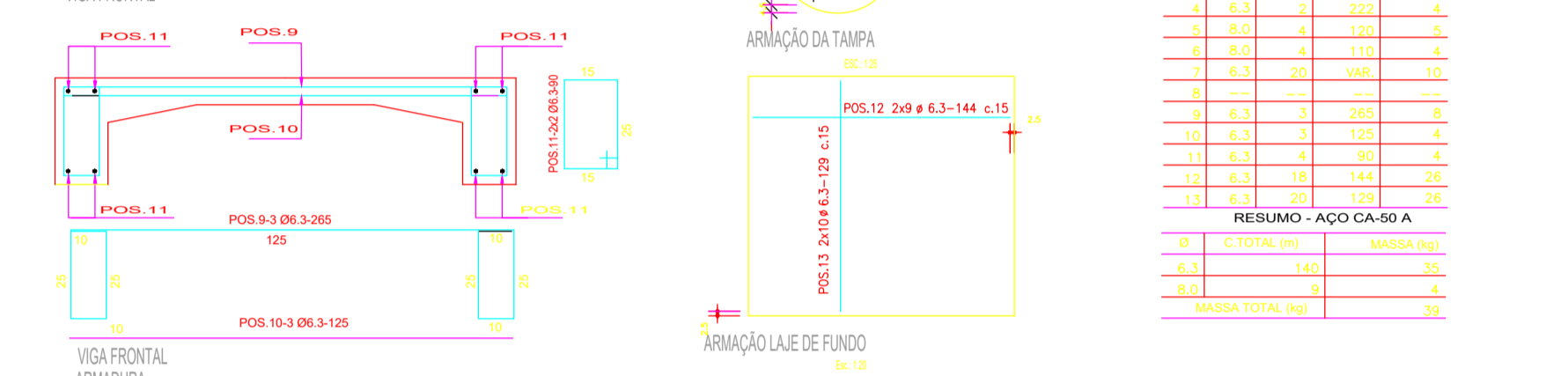
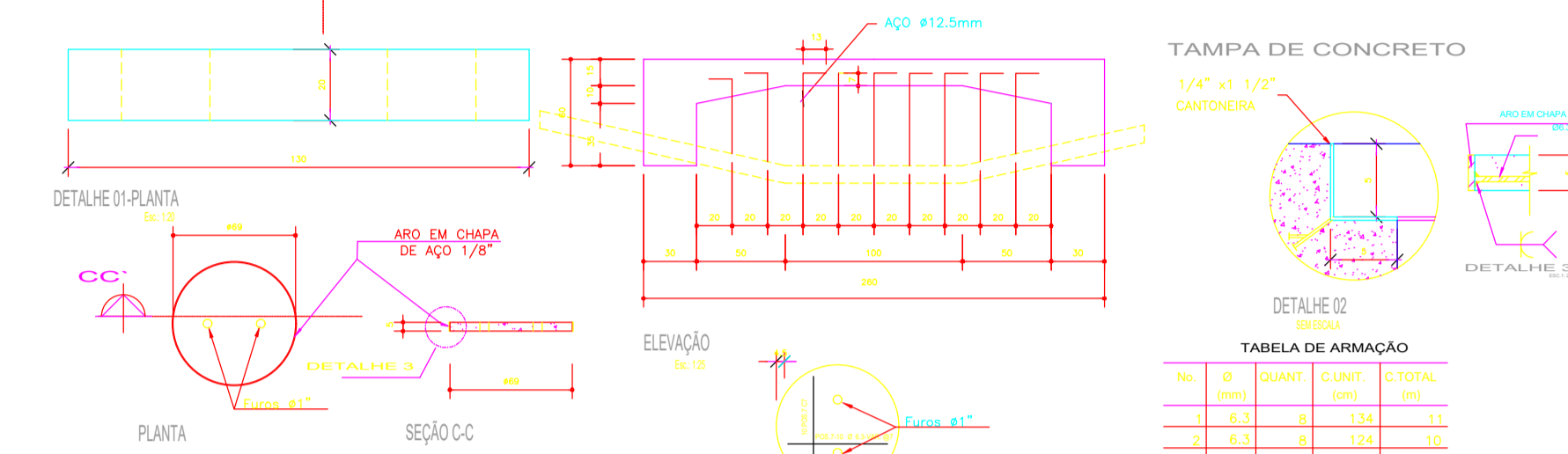
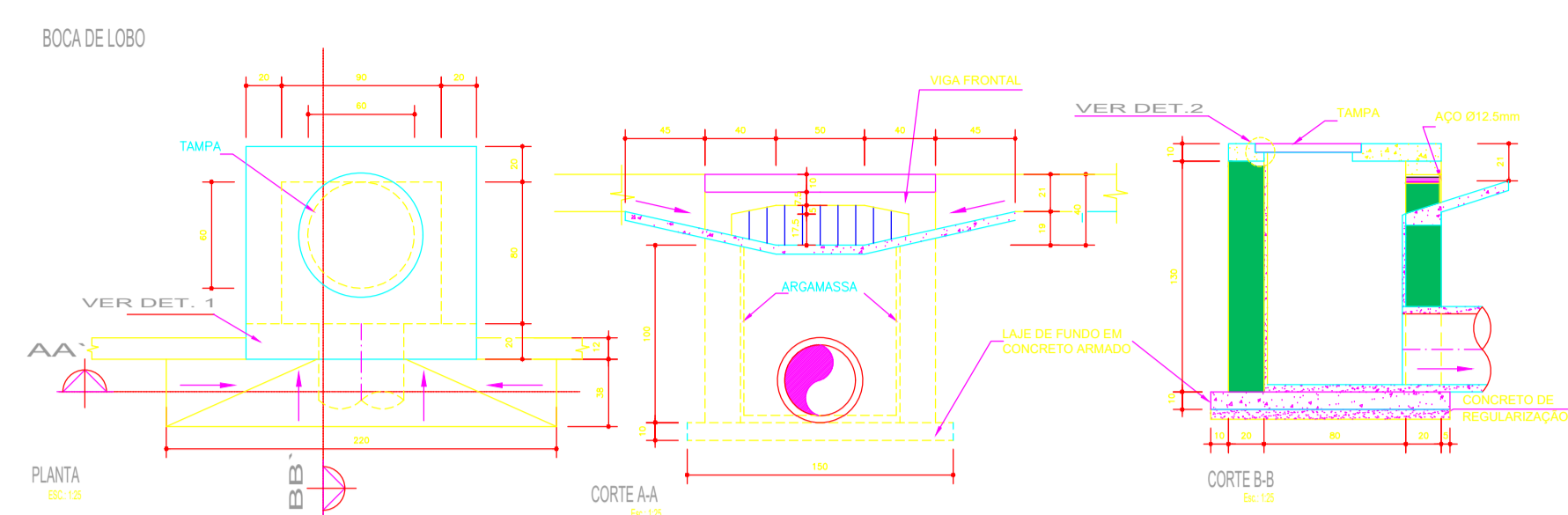

- NOTAS:
- Forma: Todas as dimensões e elevações são dadas em metro, salvo indicação em contrário.
 - Cobertura das barras: 3cm.
 - Cortar e adaptar ferragem na região dos furos e reforçar conforme Detalhe "1" e "2".
 - O resumo de aço corresponde a seis poços de visita, sendo um para cada Ø indicados nas tabelas.
 - Concreto: Estrutural fck = 15,0 MPa, exceto onde indicado. Regularização fck = 9,0 MPa.
 - Øi - Diâmetro interno, Øe - Diâmetro externo
 - Adaptar este reforço para a abertura Ø80 na laje superior do PV.

TABELA DE DIMENSÕES PARA FORMA

Øi	Øe	C	h
0,40	0,48	1,80	0,92
0,50	0,60	1,80	1,04
0,60	0,72	1,80	1,16
0,80	0,96	2,00	1,40
1,00	1,20	2,20	1,64
1,20	1,43	2,40	1,87

TABELA DE DIMENSÕES PARA ARMADURA - POS.1

Ø (cm)	A (cm)	B (cm)	QUANT.
0,40	1,74	2,02	72
0,50	1,74	2,02	72
0,60	1,74	2,02	76
0,80	1,94	2,22	84
1,00	2,14	2,42	88
1,20	2,34	2,62	96

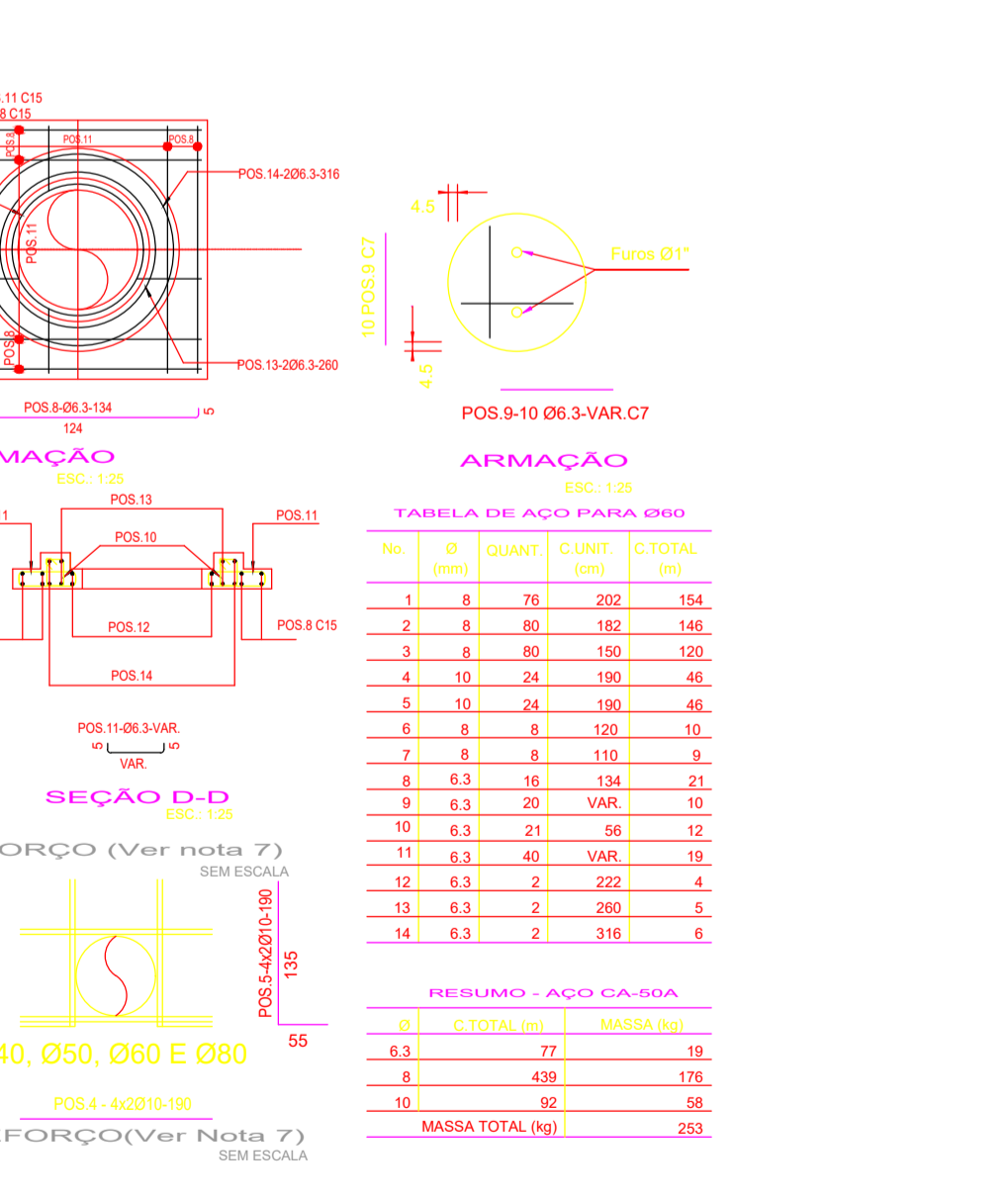
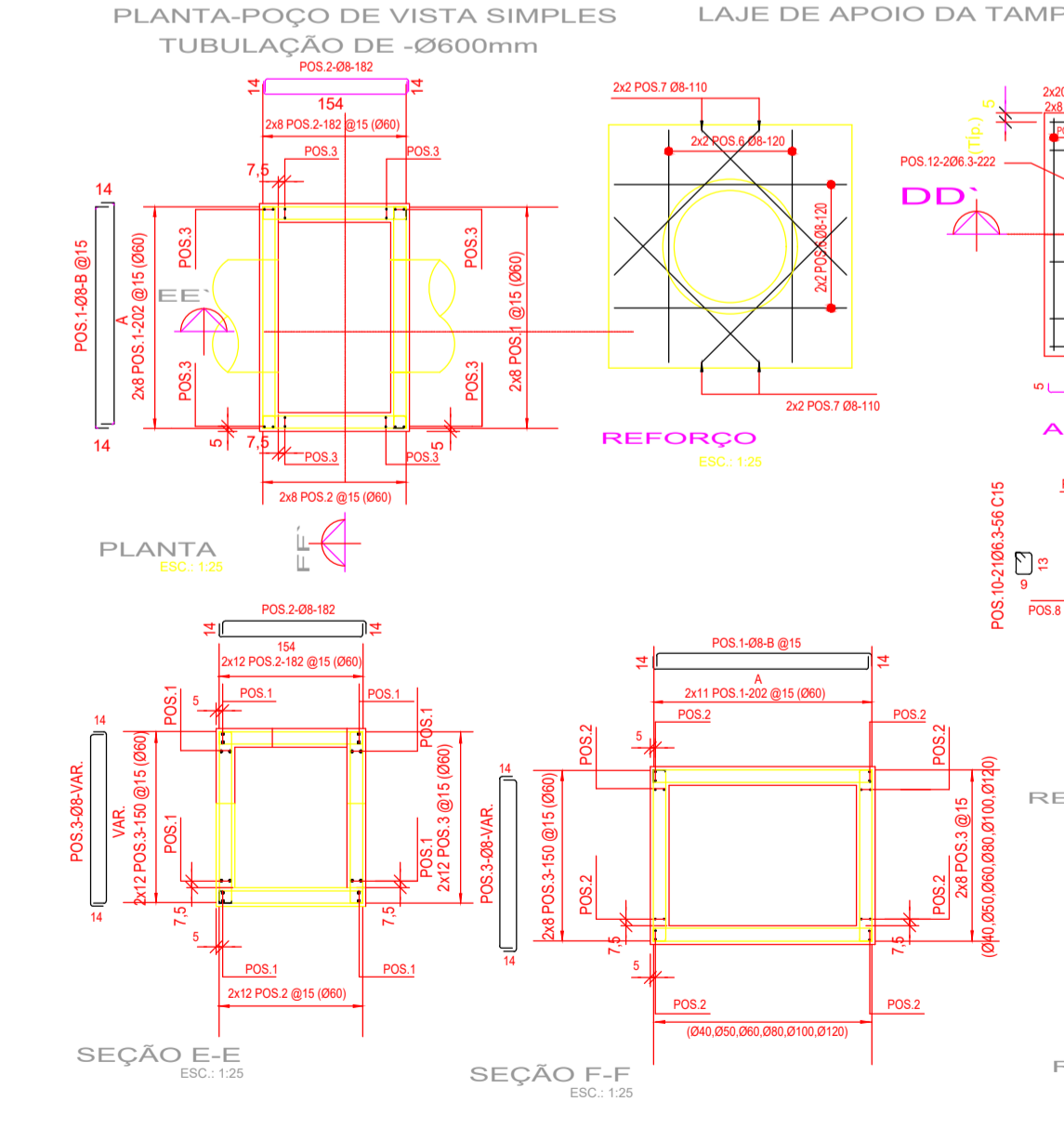
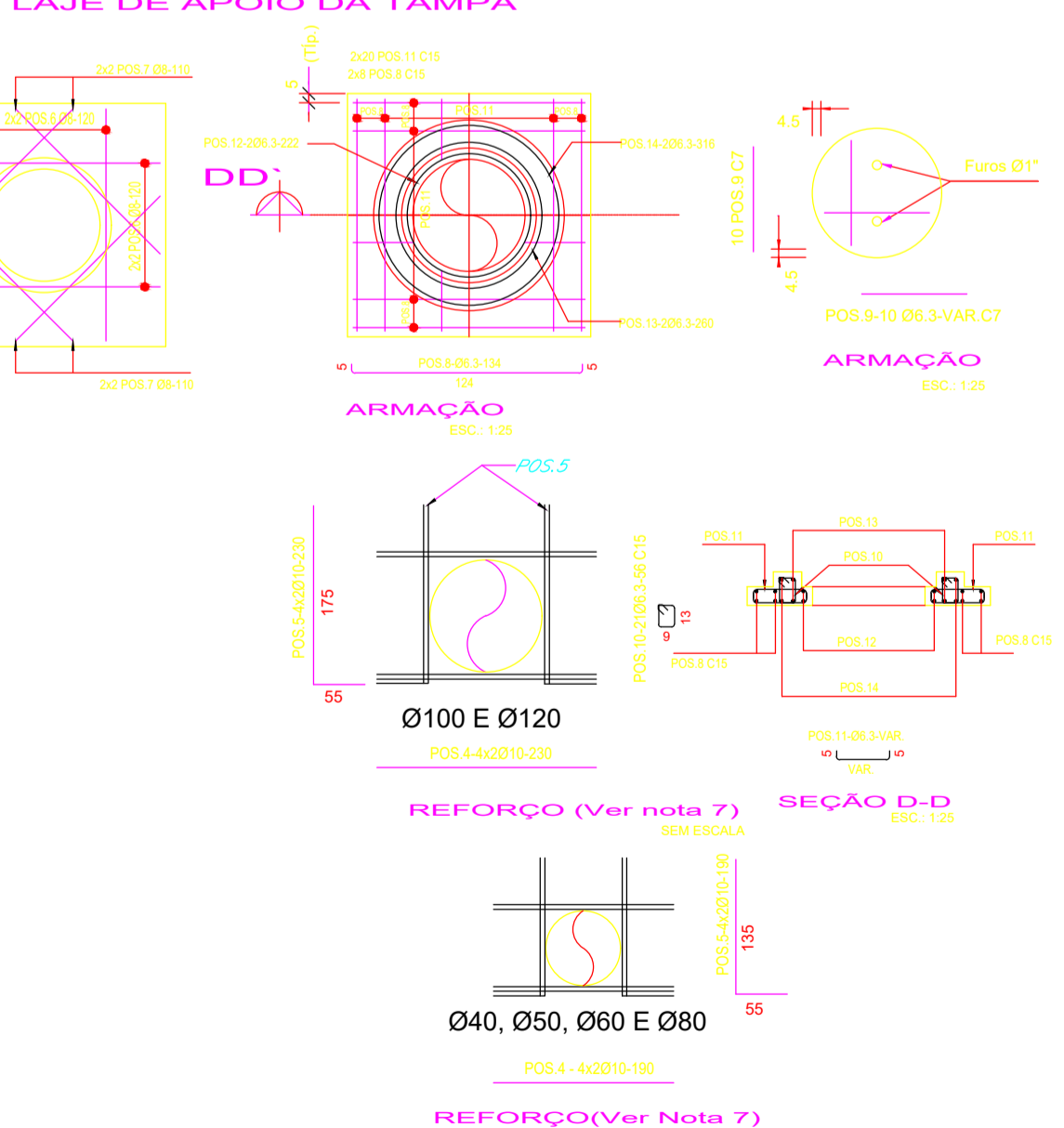
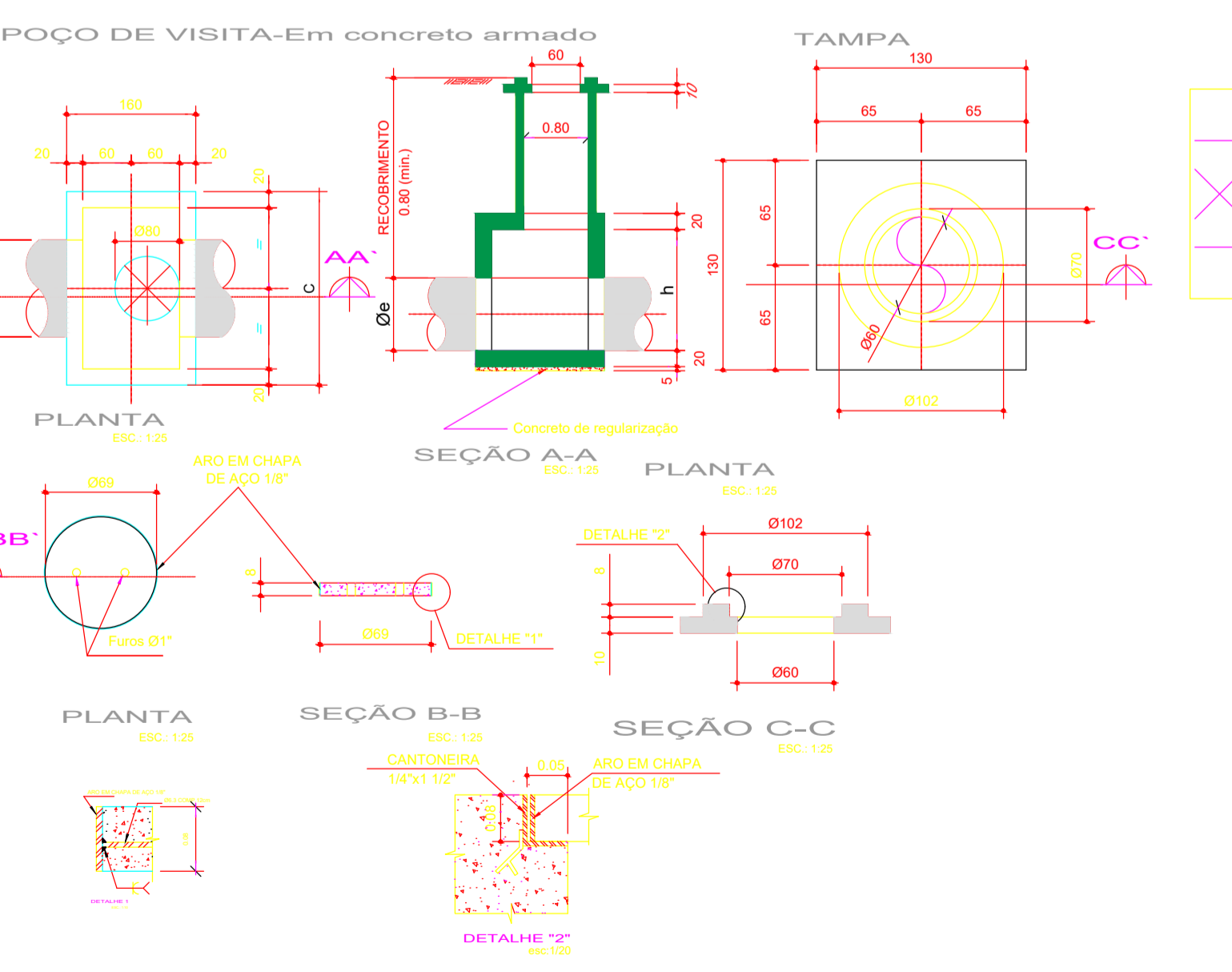

PMA - Prefeitura Municipal de Aracaju
 SEPLAN - Secretaria de Infraestrutura e Planejamento
 Departamento de Projetos de Infraestrutura

REV. Nº DATA DESCRIÇÃO DA MODIFICAÇÃO
 01/03

PROJETO DE INFRA ESTRUTURA URBANA
 Projeto de Vias de Aracaju
 RUA UNIAO - JADERLÂNDIA
 REDE DE DRENAGEM

TRAÇADO, PERFS, PV/BL E DETALHES 01/03