

**Proc. Administrativo 5.465/2022**De: **Niciana Pinto Noura** Setor: **SESAN-DPA - Diretoria de Projetos Arquitetônicos**Despacho: **18- 5.465/2022**Para: **SESAN-GAB - Gabinete da Secretaria Municipal de Saneamento e Infraestrutura**Assunto: **Ofício 01/2022 - Everest Empreendimentos Imobiliário Ltda.**

Ananindeua/PA, 17 de Outubro de 2022

Conforme solicitado, encaminho a nova avaliação do imóvel, com as devidas adequações realizadas pelo proprietário no espaço para atender as secretarias : SEURB/DLP, SEMA e SESDS/GMA.

E de forma individual para cada, conforme percentua; de ocupação do terreno, sabendo que as áreas em comum foram divididas entre todas as secretarias, conforme segue abaixo.

- ÁREA TOTAL SEURB : 992,95m² = 14,42%

- ÁREA TOTAL DLP : 1.757,59m² = 25,52%

- ÁREA TOTAL SEMA : 882,37m² = 12,81%

- ÁREA TOTAL SESDS : 874,25m² = 12,70%

- ÁREA TOTAL GMA : 2.379,39m² = 34,55%

Atenciosamente

Arqtª Niciana Noura

Diretora Departamento Projetos

Secretária de Saneamento e Infraestrutura -SESAN

Prefeitura de Ananindeua - Av. Magalhães Barata, 1515 - Centro, Ananindeua - PA, 67020-010

Impresso em 18/10/2022 08:24:11 por Osvaldo Martins de Sena - Assessor administrativo

"A verdadeira motivação vem de realização, desenvolvimento pessoal, satisfação no trabalho e reconhecimento." - *Frederick Herzberg*



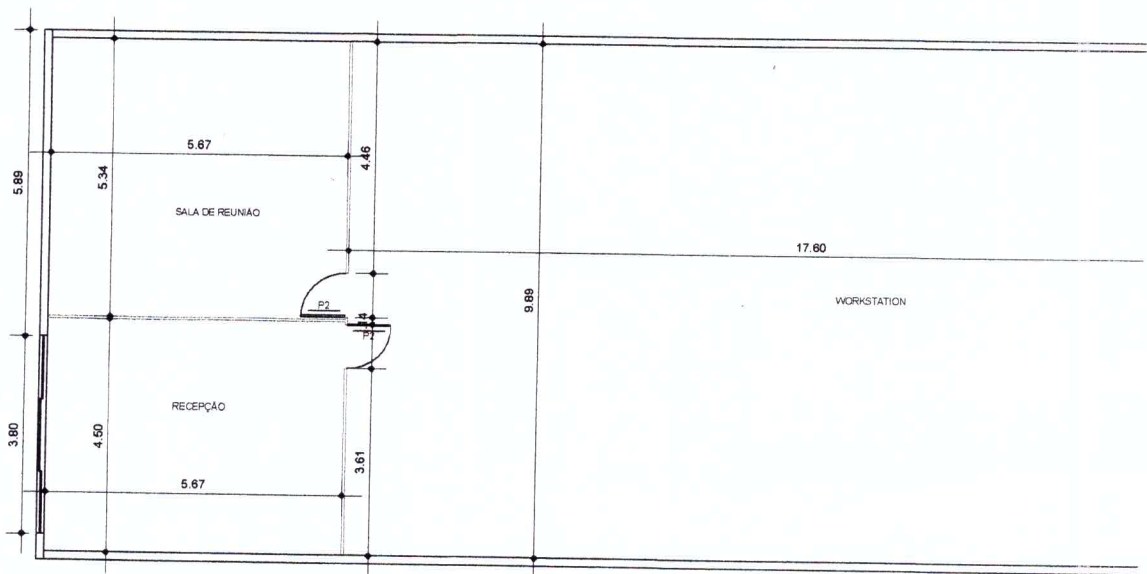

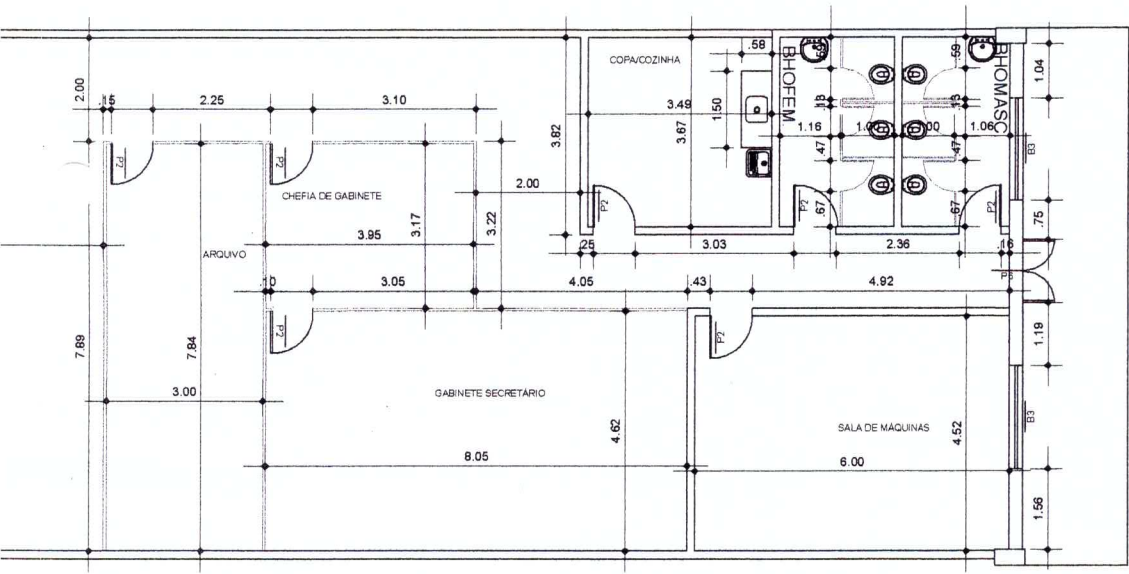



SEMA
ESC.: 1/100

Neciana Moura
 Arquiteta e Urbanista / SESAN-PMA
 CAU A24248-9

 <p>PREFEITURA MUNICIPAL DE ANANINDEUA SECRETARIA DE SANEAMENTO E INFRA-ESTRUTURA</p>		<p>SECRETARIAS E GUARDA CIVIL MUNICIPAL NOVA SEDE DA SEURB, SEMA, SESDS, GCM E DLP AVENIDA CLAUDIO SANDERS SN</p>	
DATA: JULHO/2022	CONTEÚDO: SEMA Planta Baixa	 <p>Travessa WE 17, s/n - Conj. Cidade Nova IV, em frente ao Supermercado Farmaz Cuiabá - Ananindeua - Pará - Fone: (91) 3344-3050</p>	
ESC.: INDICADA			
RESP. TÉCNICO: DEP. PROJETOS			