

WE-19

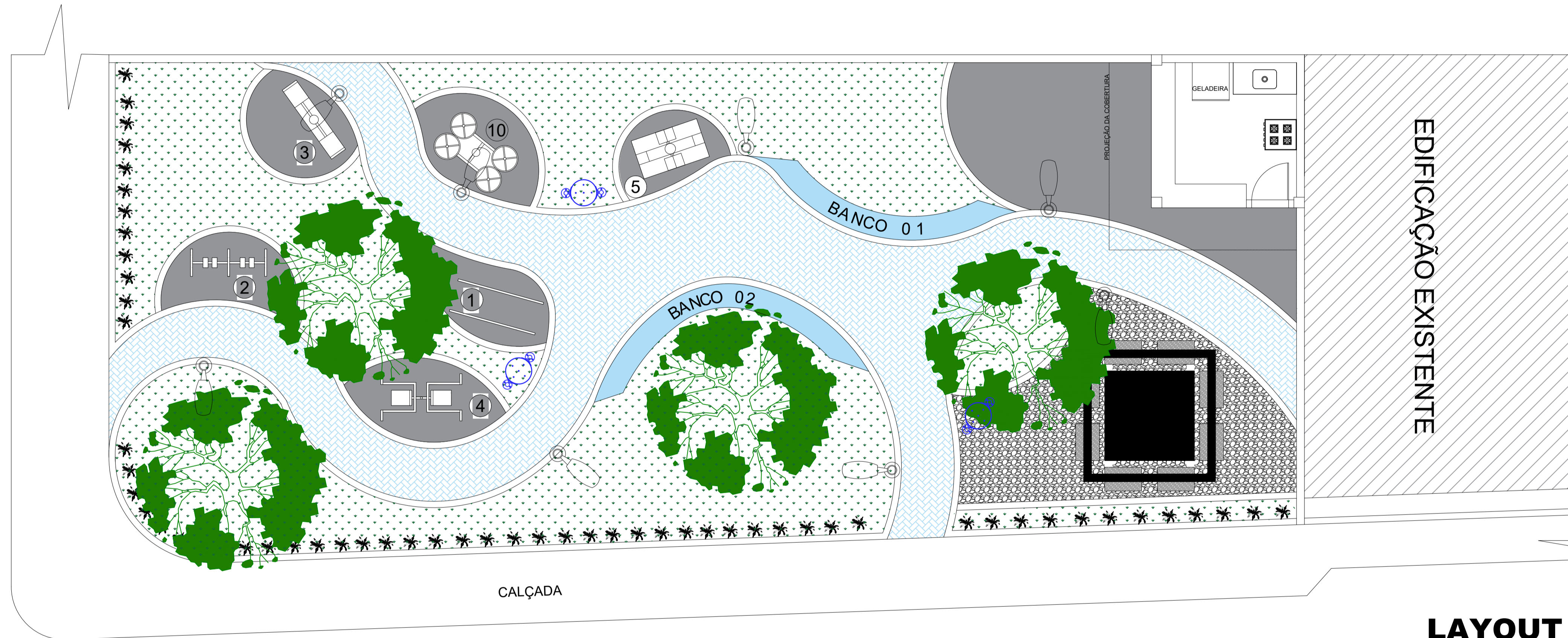

Passagem São José

LAYOUT
ESC. 1:50

EQUIPAMENTO	QUANTIDADE	EQUIPAMENTO	QUANTIDADE
① BARRA PARALELA	01	⑥ ALONGADOR	01
② SIMULADOR DE CAMINHADA	01	⑦ Poste decorativo 4m	08
③ LEG PRESS DUPLO	01	⑧ Lixeira	03
④ ELÍPTICO	01	⑨ Muda de ixora	
⑤ SURF	01	⑩ Árvore	04

<p>PREFEITURA MUNICIPAL DE ANANINDEUA SECRETARIA DE SANEAMENTO E INFRA-ESTRUTURA</p>	
<p>PROJETOS Academia ao ar livre na WE 19 Passagem São José com WE-19</p>	
<p>DATA: AGO/2022</p> <p>ESC.: 1:50</p> <p>RESP. TÉCNICO: DEP. PROJETOS</p>	<p>CONTEUDO: LAYOUT</p>
<p>03-07</p>	