

**PLANTA BAIXA - CAMARÃO**  
ESC. 1:25

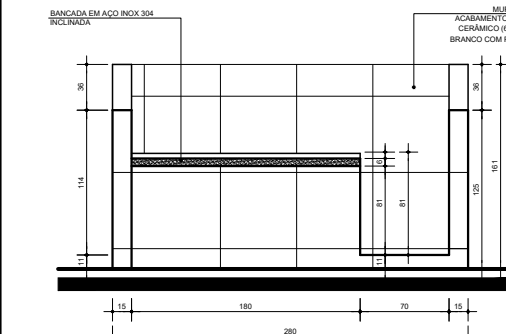

**ELEVÇÃO 1 - CAMARÃO**  
ESC. 1:25

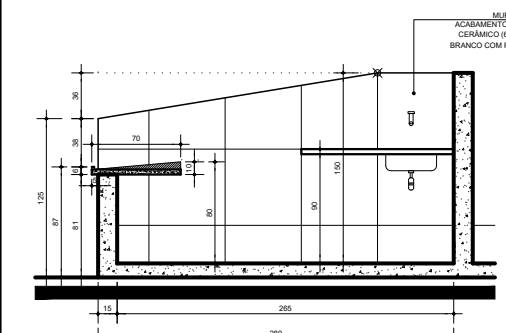

**SECÇÃO A - CAMARÃO**  
ESC. 1:25

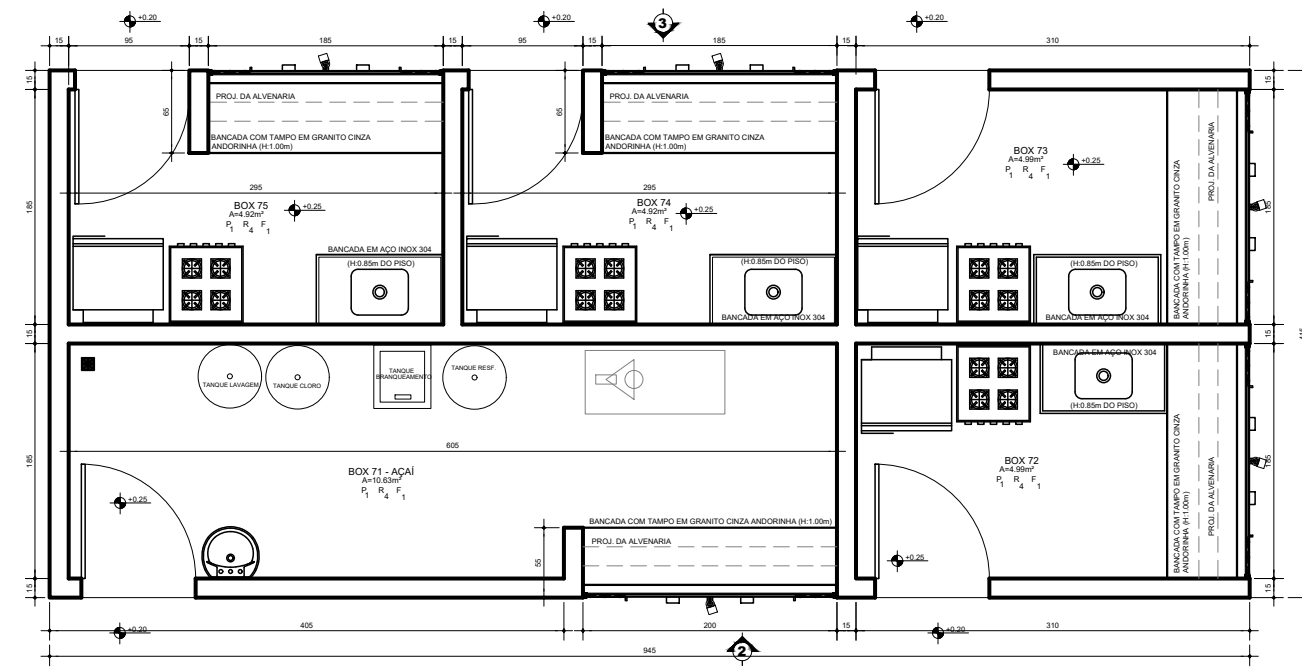

**PLANTA BAIXA - BOX 71 / BOX 72 / BOX 73 / BOX 74 / BOX 75**  
ESC. 1:25

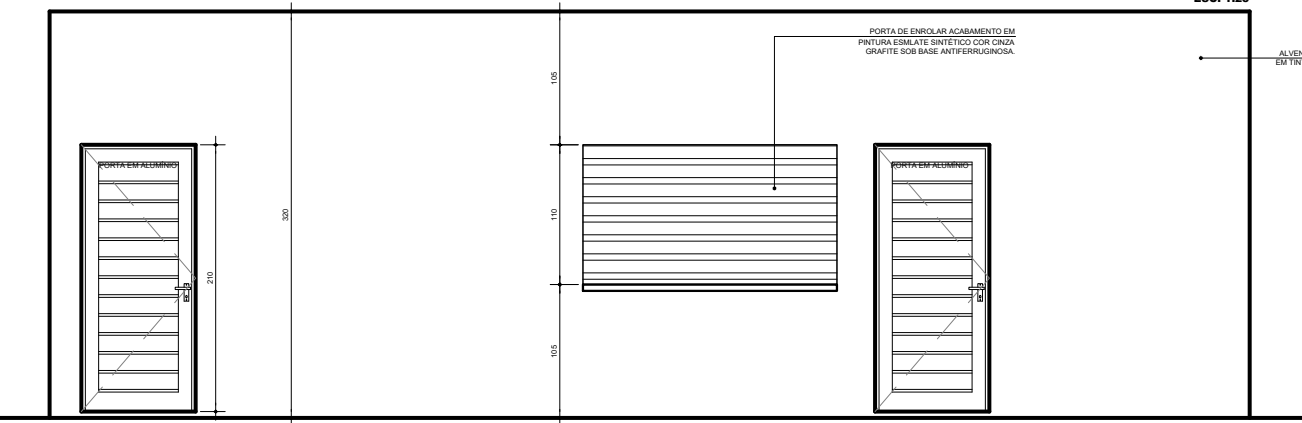

**ELEVÇÃO 2 - BOX 71 / BOX 72 / BOX 73**  
ESC. 1:25

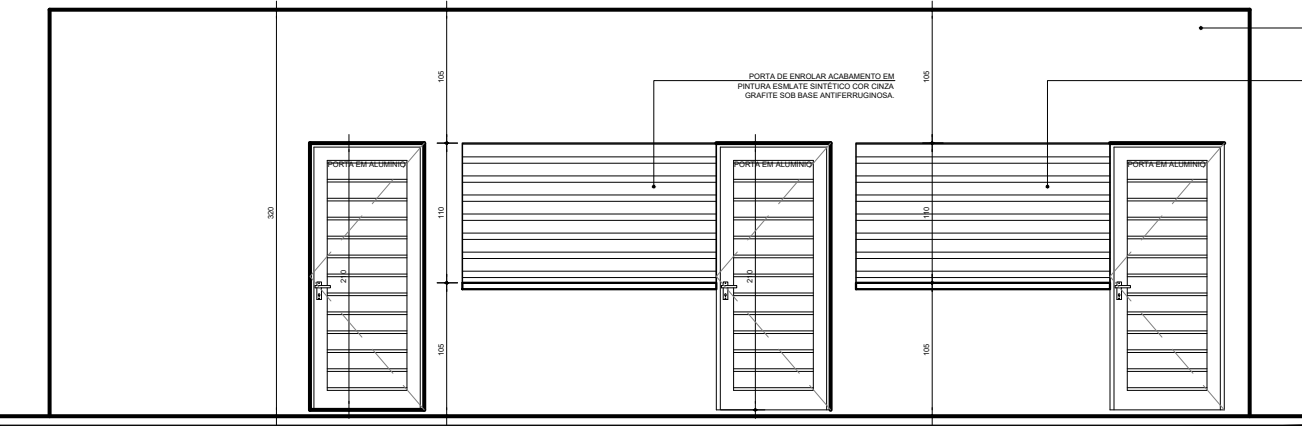

**ELEVÇÃO 2 - BOX 71 / BOX 72 / BOX 73**  
ESC. 1:25

ESPECIFICAÇÃO DOS ACABAMENTOS INTERNOS	
PISO	P1 - LAJOTA CERÂMICA 60x60cm TIPO ANTI-DERRAMANTE CLASSE PEI IV - NA COR BRANCA, COM REJUNTAMENTO 3mm NA COR CINZA, TIPO JUNTA PLUS LARGA ELIANE, OU EQUIVALENTE
REVESTIMENTO	R4 - REVESTIMENTO CERÂMICO 60 x 60 cm, NA COR BRANCA, COM REJUNTAMENTO 3mm NA COR CINZA CLARO ATÉ 1,20m DO PISO
FORRO	F1 - LAJE PINTADA COM TINTA ACRILICA SUPER LAVAVEL, LINHA CORALPLUS 001 BRANCO NEVE, OU EQUIVALENTE.

- OBSERVAÇÃO:**
1. CONFERIR MEDIDAS NO LOCAL.
  2. AS PAREDES EXTERNAS DOS BOXES COM PORTA DE ENROLAR TERÃO ACABAMENTO EM TINTA ACRILICA SEMBRILHO NA COR AZUL CELESTE.
  3. COLOCAR RALO SIFONADO DENTRO DOS BOXES DE LANCHONETE E AÇAÍ (BOX 71 A 75).

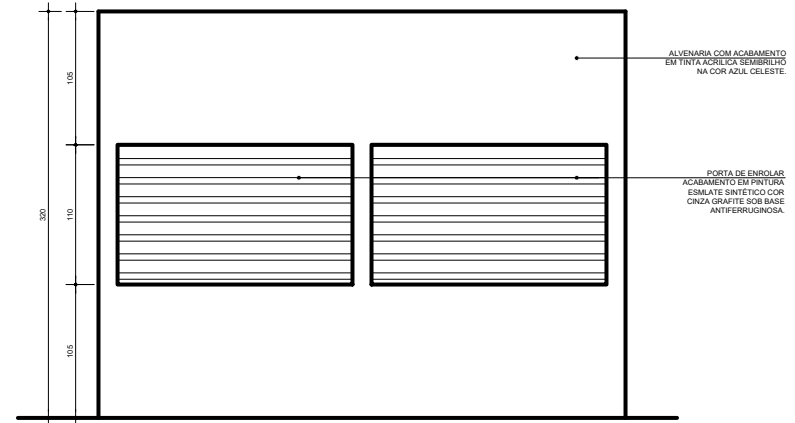

**ELEVÇÃO 1 - BOX 71 / BOX 72 / BOX 73**  
ESC. 1:25

**PREFEITURA MUNICIPAL DE ANANINDEUA**  
SECRETARIA DE SANEAMENTO E INFRA-ESTRUTURA  
REFORMA DO MERCADO DO AURÁ  
PROJETO BÁSICO DE ARQUITETURA

DATA:	OCT/2022	CONTEUDO:	DETALHE CAMARÃO E
ESC:	1:25		BOX 71 / BOX 72 / BOX 73
RESP. TÉCNICO:	DPT. PROJETOS		

**06-06**