

CORTE A
ESC.: 1/100

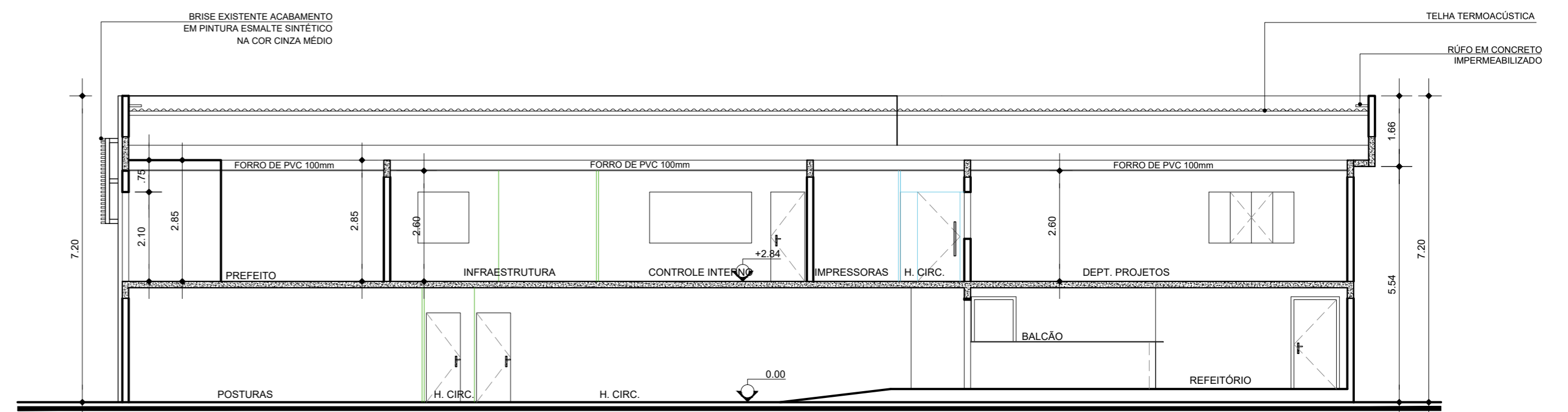

CORTE B
ESC.: 1/100

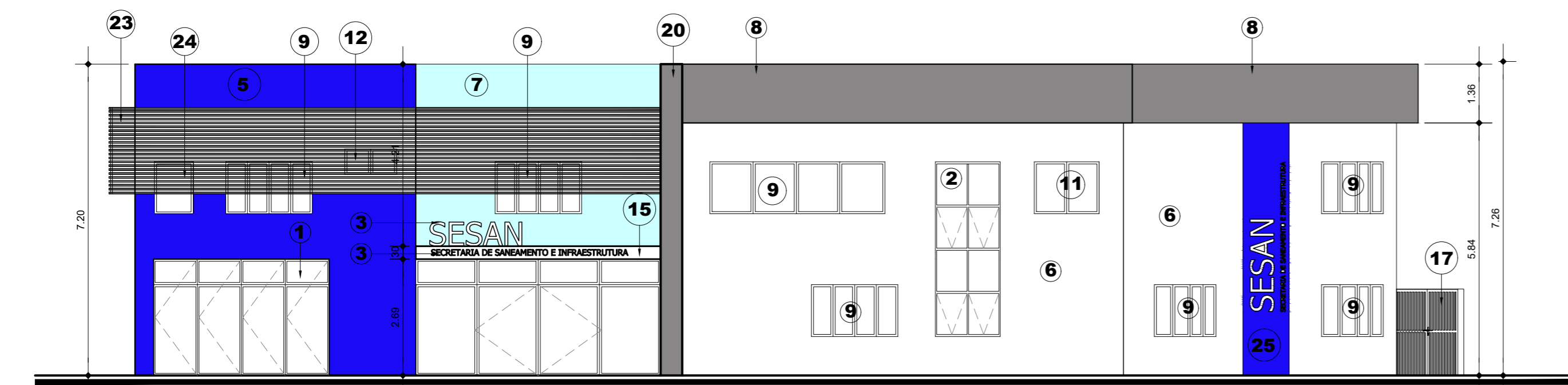

ELEVAÇÃO 1
ESC.: 1/100

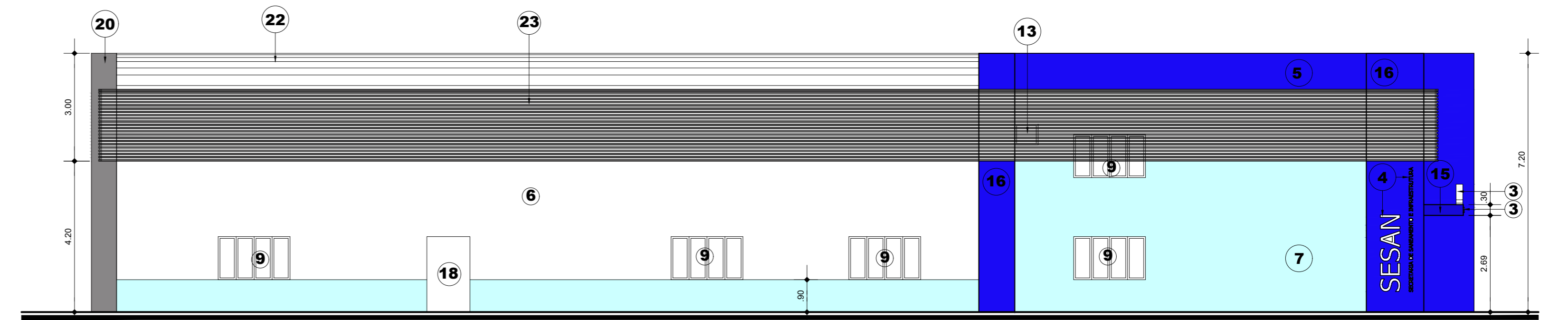

ELEVAÇÃO 3
ESC.: 1/100

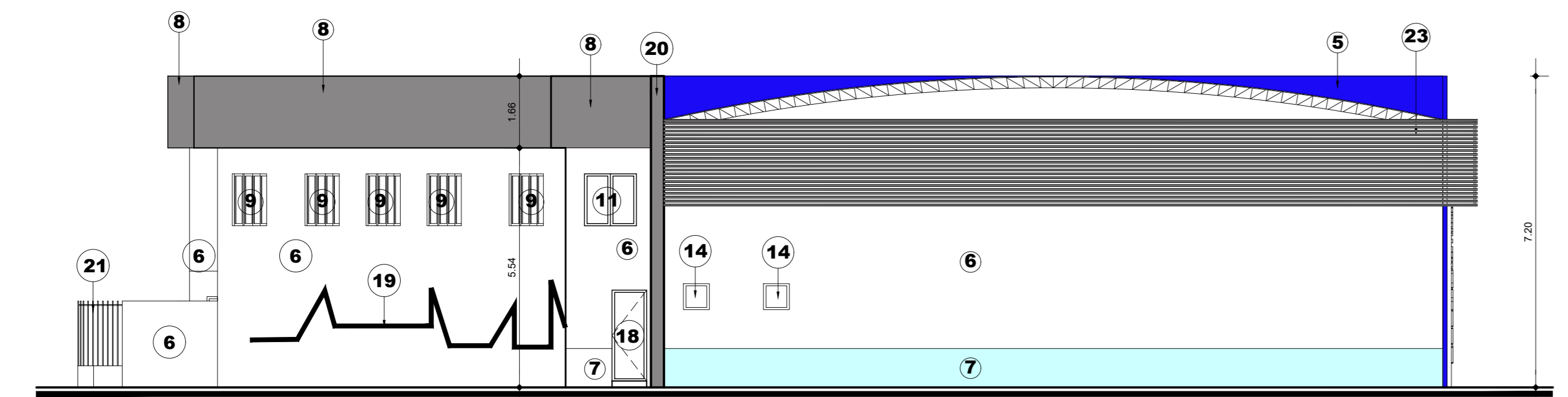

ELEVAÇÃO 2
ESC.: 1/100

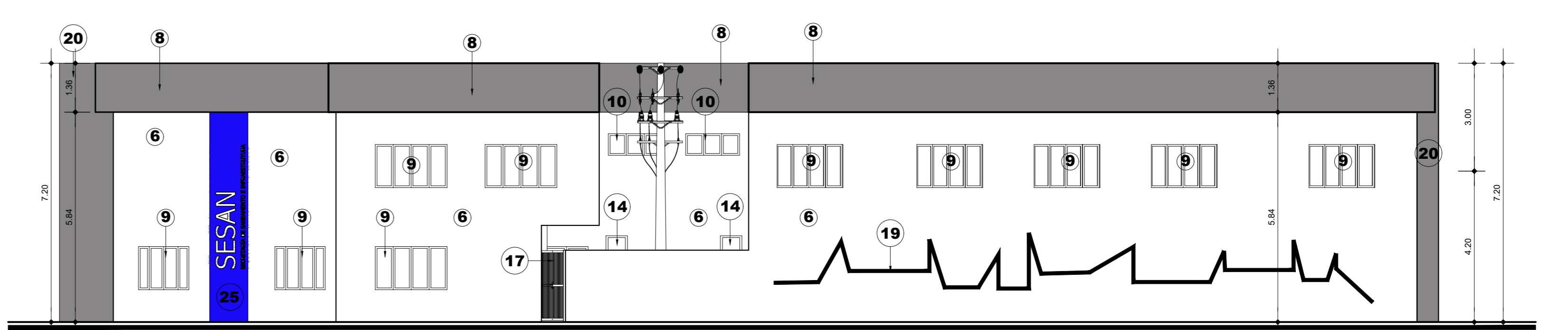

ELEVAÇÃO 4
ESC.: 1/100

OBSERVAÇÃO:
- CONFERIR MEDIDAS NO LOCAL.

ESPECIFICAÇÃO DOS ACABAMENTOS:

- 1- PORTA DE CORRER 04(QUATRO) FOLHAS COR PERFIL EM ALUMÍNIO NA COR ANODIZADO NATURAL E VIDRO INCOLOR 6mm ADESIVADO
- 2- ESQUADRIA COM 08 (OITO) FOLHAS CONTENDO 04 FOLHAS BASCULANTES, ACABAMENTO EM PERFIL DE ALUMÍNIO ANODIZADO NATURAL E VIDRO INCOLOR 6mm
- 3 - LETREIRO EM AÇO INOX COM ILUMINAÇÃO
- 4- LETREIRO EM ACRÍLICO LEITOSO COM ILUMINAÇÃO INTERNA EM FITA LED 3000K
- 5- ALVENARIA, ACABAMENTO EM ALUMÍNIO COMPOSTO (ACM NA COR AZUL ROYAL)
- 6- ALVENARIA, ACABAMENTO COM TINTA ACRÍLICA FOSCA NA BRANCO NEVE
- 7 - ALVENARIA, ACABAMENTO COM TINTA ACRÍLICA FOSCA NA AZUL CELESTE

- 8- ALVENARIA, ACABAMENTO COM TINTA ACRÍLICA FOSCA NA CINZA MÉDIO
- 9- JANELA DE CORRER 04(QUATRO) FOLHAS EM ALUMÍNIO ANODIZADO COR NATURAL E VIDRO LISO 6mm
- 10- JANELA BASCULANTE 03(TRÊS) FOLHAS EM ALUMÍNIO ANODIZADO COR NATURAL E VIDRO LISO 6mm
- 11- JANELA DE CORRER 02(DUAS) FOLHAS EM ALUMÍNIO ANODIZADO COR NATURAL E VIDRO LISO 6mm
- 12 - JANELA BASCULANTE 02 (DUAS) FOLHAS EM ALUMÍNIO ANODIZADO COR NATURAL E VIDRO LISO 6mm
- 13 - JANELA BASCULANTE 01 (UMA) FOLHA EM ALUMÍNIO ANODIZADO COR NATURAL E VIDRO LISO 6mm
- 14 - JANELA BASCULANTE EXISTENTE.
- 15- MARQUISE EM ESTRUTURA DE FERRO, ACABAMENTO EM ALUMÍNIO COMPOSTO (ACM NA COR AZUL ROYAL)
- 16- VOLUME ALVENARIA ACABAMENTO EM ALUMÍNIO COMPOSTO (ACM) NA COR AZUL ROYAL
- 17 - PORTÃO EM FERRO ACABAMENTO EM TINTA ESMALTE NA COR CINZA MÉDIO SOBRE BASE ANTIFERRUGINOSA

- 18- PINTURA NO PORTÃO EXISTENTE ACABAMENTO EM TINTA ESMALTE NA COR CINZA MÉDIO SOBRE BASE ANTIFERRUGINOSA
- 19 - PINTURA REFLEXIVA COM SKYLINE (ARTE FORNECIDA PELA SESAN) NA COR PRETO FOSCO.
- 20- VOLUME EM CONCRETO, ACABAMENTO EM PINTURA ACRÍLICA FOSCA NA COR CINZA MÉDIO.
- 21 - GRADIL COM ACABAMENTO EM TINTA ESMALTE NA COR CINZA MÉDIO SOBRE BASE ANTIFERRUGINOSA E MURETA ACABAMENTO EM PINTURA FOSCA NA COR AZUL CELESTE
- 22 - TELHA METÁLICA EXISTENTE A SER SUBSTITUÍDA.
- 23-BRISÉ METÁLICO EXISTENTE A SER PINTADO COM EM TINTA ESMALTE NA COR CINZA MÉDIO SOBRE BASE ANTIFERRUGINOSA
- 24 - VIDRO FIXO COM PERFIL EM ALUMÍNIO ANODIZADO COR NATURAL E VIDRO LISO 6mm
- 25 - PLACA DE ACM NA COR AZUL ROYAL COM LETREIRO EM ACRÍLICO LEITOSO COM ILUMINAÇÃO INTERNA EM FITA LED 3000K

<p>PREFEITURA MUNICIPAL DE ANANINDEUA SECRETARIA DE SANEAMENTO E INFRA-ESTRUTURA</p>	
<p>REFORMA DO PRÉDIO SEDE DA SESAN PROJETO BÁSICO DE ARQUITETURA</p>	
<p>DATA: JULHO/2023</p>	<p>CONTEÚDO: CORTE A e B ELEVAÇÕES 1 a 4</p>
<p>ESC: 1:100</p>	<p>RESP. TÉCNICO: DEPT. PROJETOS</p>
<p>05-05</p>	