

LAYOUT
ESC. 1/50

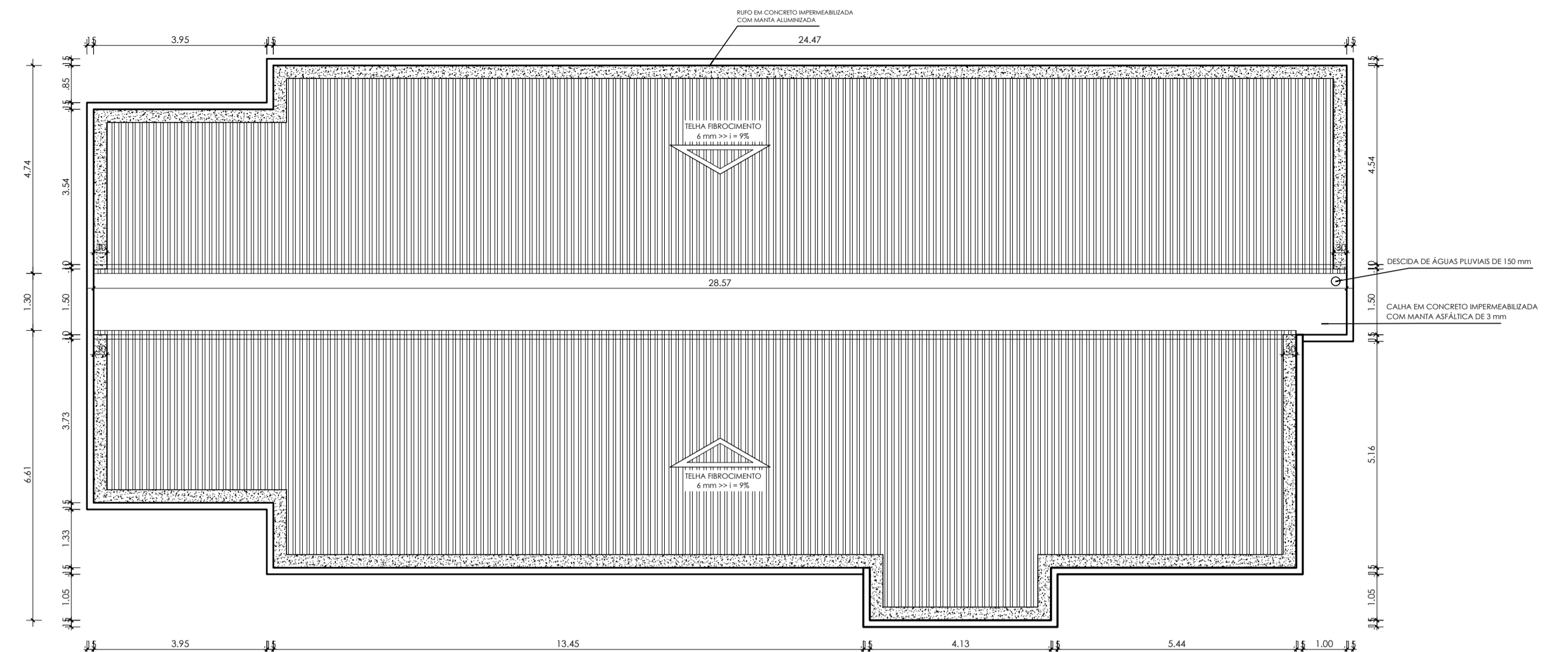

COBERTURA
ESC. 1/50

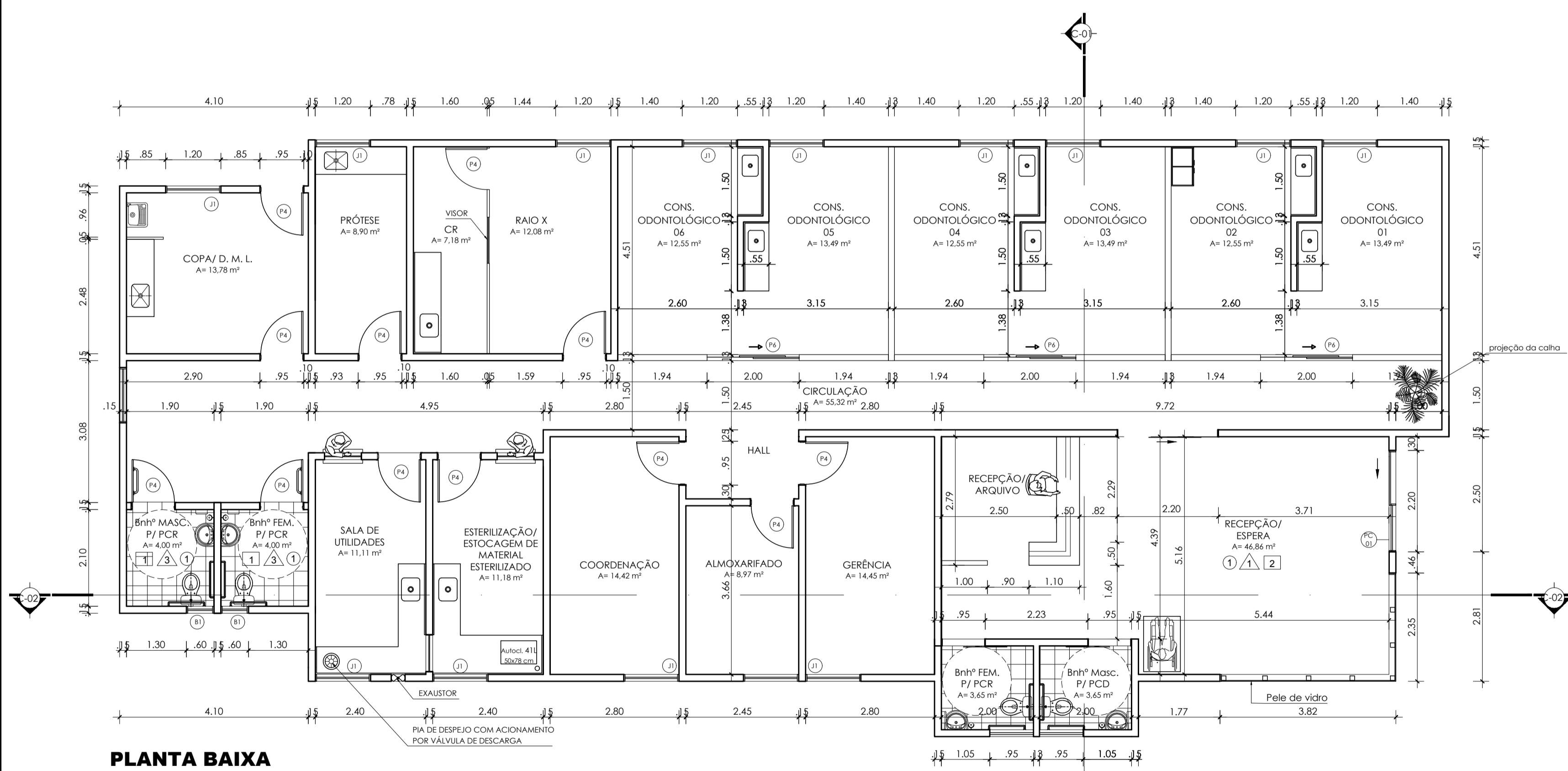

PLANTA BAIXA
ESC. 1/50

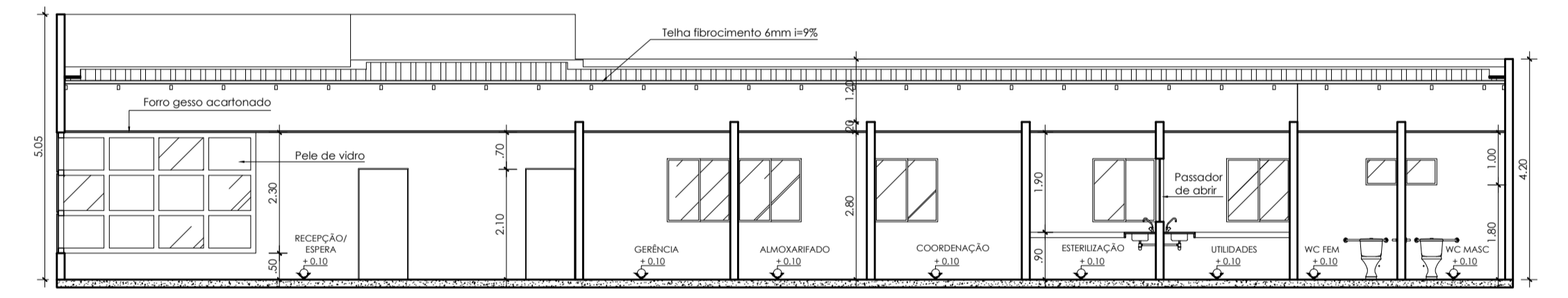

CORTE 02
ESC. 1/50

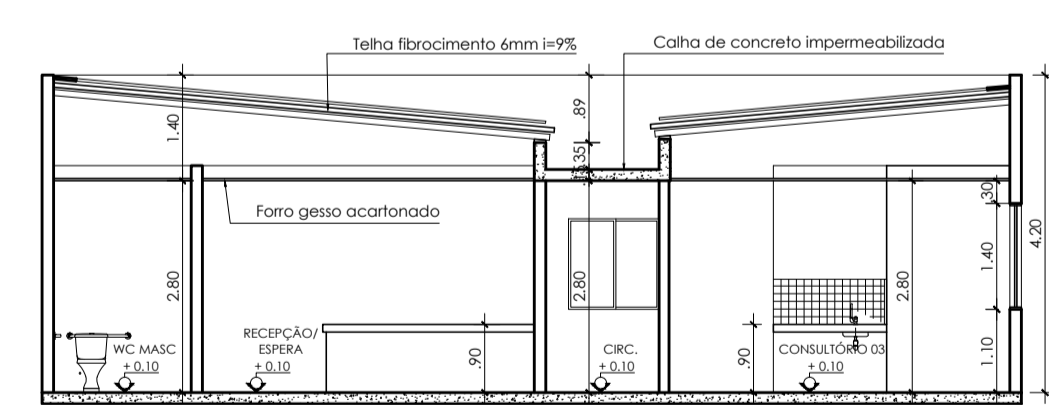

CORTE 01
ESC. 1/50

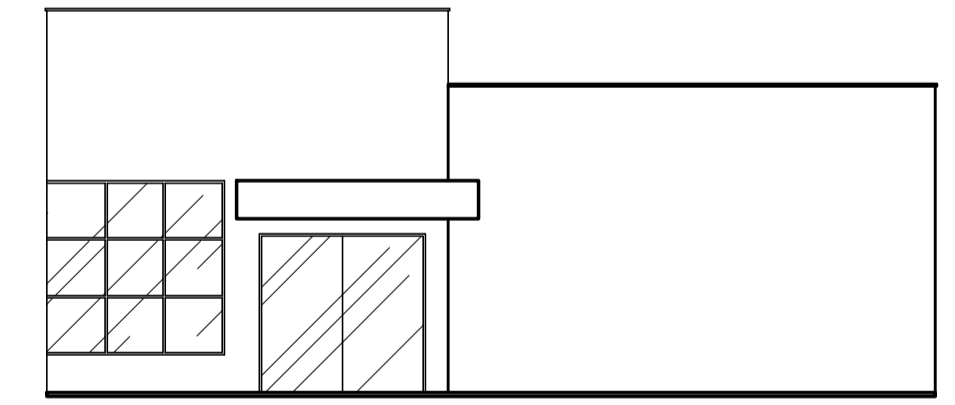

FACHADA FRONTAL
ESC. 1/50



- LEGENDA:**
- PAREDES À DEMOLIR
 - PAREDES EXISTENTES
 - PAREDES À CONSTRUIR

- | | | |
|----------------------------------|---|---|
| P1 - PORTA EM MDF 0,60 X 2,10 m; | P5 - PORTA EM MADEIRA 100 X 210 m; | EC 03 - ESQUADRIA DE CORRER EM VIDRO TEMPERADO (8mm) - 1,50 X 1,80/ 0,30 m; |
| P2 - PORTA EM MDF 0,70 X 210 m; | EC 01 - PORTA DE CORRER EM VIDRO TEMPERADO (12 mm) - 2,20 X 2,10 m; | EC 04 - ESQUADRIA DE CORRER EM VIDRO TEMPERADO (8mm) - 1,00 X 1,10/ 1,00 m; |
| P3 - PORTA EM MDF 0,80 X 210 m; | EC 02 - ESQUADRIA DE CORRER EM VIDRO TEMPERADO (8mm) - 1,20 X 1,10/ 1,00 m; | EC 05 - ESQUADRIA DE CORRER EM VIDRO TEMPERADO (8mm) - 2,50 X 1,80/ 0,30 m; |
| P4 - PORTA EM MDF 0,90 X 210 m; | EC 06 - ESQUADRIA DE CORRER EM VIDRO TEMPERADO (8mm) - 1,28 X 1,80/ 0,30 m; | EC 06 - ESQUADRIA DE CORRER EM VIDRO TEMPERADO (8mm) - 2,00 X 0,50/ 1,80 m; |

- PISO:**
- P1 _ PORCELANATO NATURAL OU ACETINADO (RETIFICADO - TIPO 1) - 0,80 x 0,80 m (área interna);
 - P2 _ PISO CERÂMICO 60x60 cm - TIPO "A" - FEI 4 NA COR BRANCA, COM REJUNTAMENTO EM EPOXI 2mm NA COR CINZA;
 - P3 _ PISO CIMENTADO, COM MANTA PLÁSTICA 1,00 x 1,00 m (área externa);
- REVESTIMENTO:**
- R1 _ PINTURA ACRÍLICA SEMI-BRILHO SOBRE MASSA ACRÍLICA EM REBOCO PAULISTA NA COR BRANCO GELO;
 - R2 _ PINTURA EPOXI SOBRE MASSA ACRÍLICA NA COR BRANCO GELO;
 - R3 _ REVESTIMENTO CERÂMICO 25x40 cm - TIPO "A", NA COR BRANCA, COM REJUNTAMENTO EM EPOXI 2mm NA COR CINZA, ALTURA ATÉ O FORRO;
- FORRO:**
- F1 _ FORRO PVC 200 mm, NA COR BRANCA, ACABAMENTO FOSCO, COM ENTARUGAMENTO EM METALNO;
 - F2 _ FORRO EM GESSO ACARTONADO, PINTADO ACRÍLICA SUPER LAVÁVEL, NA COR BRANCA;

PROJETO ARQUITETÔNICO:
ARQ. FERNANDO OLIVEIRA
CAU AS3198-8

EXECUÇÃO:

RESP. TÉCNICO:

CONSTRUÇÃO:

PROPRIETÁRIO:

SECRETARIA MUNICIPAL DE SAÚDE
Obra: **CEO - CENTRO DE ESPECIALIDADES ODONTOLÓGICAS - ÁGUAS LINDAS**
End.: Tv. Antônio Lemos, s/nº Aguas Lindas - Ananindeua PA.

ANANINDEUA É TRABALHO

Equipe Técnica: Departamento de Projetos	Área do Terreno: 772,53 m²	Data: AGO / 2023	Conteúdo: INDICADA
CAD: ARQ. F. Oliveira	Área Total: 336,71 m²	Escala: Indicada	Execução: Agosto _ 2023
	Execução: Agosto _ 2023	336,71 m²	Secretária: _____