

CORTE AA'
ESC. 1:50

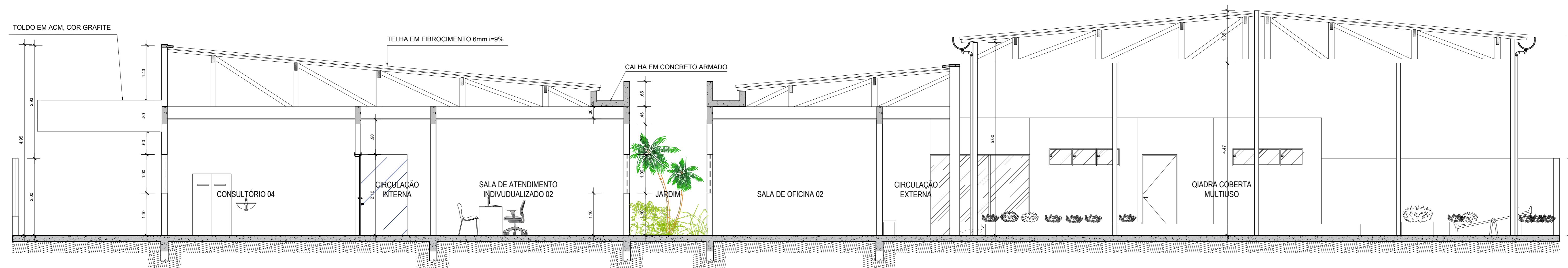

CORTE BB'
ESC. 1:50

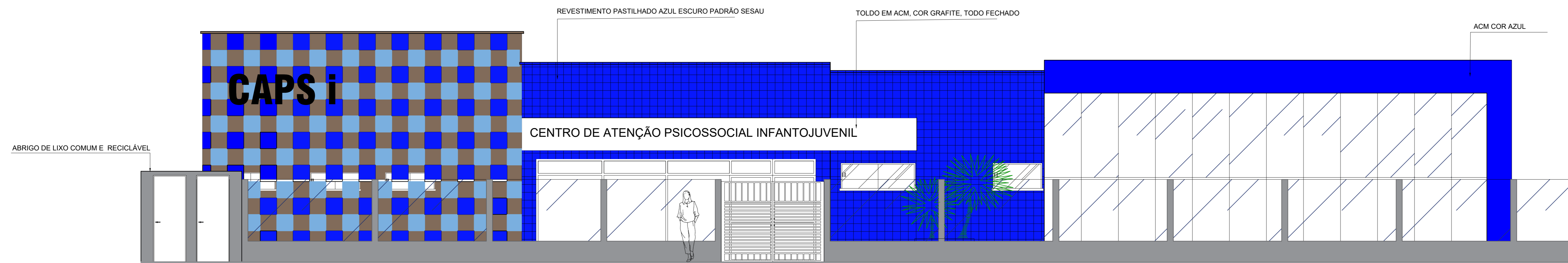

FACHADA FRONTAL
ESC. 1:50

LEGENDA:

PORTAS:

- P1_ PORTA EM MDF 0,80 x 2,10 m;
- P2_ PORTA EM MDF 0,70 x 2,10 m;
- P3_ PORTA EM MDF 0,80 x 2,10 m;
- P4_ PORTA EM MDF 0,90 x 2,10 m;
- P5_ PORTA EM MDF 1,00 x 2,10 m;
- PF_ PORTA FRONTAL EM VIDRO TEMPERADO 10mm - 2,10 x 2,30 m

ESQUADRIAS:

- EC 01_ ESQUADRIA DE CORRER, EM VIDRO TEMPERADO 8mm - 1,50 x 2,10 m;
- EC 02_ ESQUADRIA DE CORRER, EM VIDRO TEMPERADO 8mm - 1,20 x 2,10 m;
- EC 03_ ESQUADRIA DE CORRER (BANHEIRO) EM VIDRO TEMPERADO 8mm - 1,20 x 0,40/ 1,80 m

PISO:

- P1_ PORCELANATO (RETIFICADO) (área íntima);
- P2_ PISO CERÂMICO - PIS 1 (TIPO 'XO' NA COR BRANCA 0,60 X 0,60 m, COM NA COR BRANCO SÉC);
- P3_ REJUNTAMENTO EM EPÓXI 2mm NA COR CINZA (área molhada);
- P4_ PISO CIMENTADO, COM MANTA PLÁSTICA 1,00 x 1,00 m (área externa);
- P5_ BLOCO DE CONCRETO INTERTRAVADO;
- P6_ PAVIMENTO ASFÁLTICO FLEXÍVEL (ESTACIONAMENTO);
- P7_ PISO DE BOFONACHA ESPORTIVO;

REVESTIMENTO:

- R1_ PINTURA ACRÍLICA SEMI-BRILHO SOBRE MASSA ACRÍLICA EM REBOCO PAULISTA NA COR BRANCO SÉC;
- R2_ REVESTIMENTO CERÂMICO - TIPO 'X1', NA COR BRANCA, COM REJUNTAMENTO EM EPÓXI 2mm NA COR CINZA, ALTURA ATÉ O FORRO;
- R3_ PASTILHA CERÂMICA 0,10 x 0,10 m, NA COR VERDE, ALTURA 1,10 m (Cruzeiro e recepção);

FORRO:

- F1_ FORRO PVC 200 mm, NA COR BRANCA, ACABAMENTO FOSCO, COM ENTARDECAMENTO EM METALISE;
- F2_ LAJE PINTADA COM TINTA ACRÍLICA SUPER LAVÁVEL, NA COR BRANCA;

PROJETO ARQUITETÔNICO:

ARQ. FERNANDO OLIVEIRA
CAU 433184

EXECUÇÃO:

RESP. TÉCNICO:

CONSTRUÇÃO:

PROPRIETÁRIO:

SECRETARIA MUNICIPAL DE SAÚDE
COORDENAÇÃO DE PROJETOS E FISCALIZAÇÃO DE OBRAS - CPFO

ANANINDEUA
E TRABALHO

Obras: CONSTRUÇÃO DO CAPS I
End.: Rua Capel, s/nº - Maguari Ananindeua PA.

Projeto:	Área Construída:	Data:	Contrato:
ANP Fernando Oliveira CAU 433184-4	856,94 m²	DEZ. 2023	CORTE AA', CORTE BB' E FACHADA
	Área Terreno:	Escala:	
	1.400,00 m²	INDICADA	
	Atualização:	CAD:	Secretaria:
	DEZ. 2023	Arquiva	