

SECRETARIA MUNICIPAL DE EDUCAÇÃO - SEMED

Ananindeua (PA), 10 de novembro de 2022.



A Senhora

Profª LEILA CARVALHO FREIRE

Assunto: PROPOSTA DE CONTRATO DE LOCAÇÃO DE IMÓVEL NÃO RESIDENCIAL COM A IGREJA DO EVANGELHO QUADRANGULAR ONDE FUNCIONARA EMEF MARIA CREUZA SOUZA POR MOTIVO DE REFORMA.

Senhora Secretária,

Pelo presente documento, em resposta ao Processo de nº 4455/2022 ao Contrato de Aluguel do imóvel não residencial a IGREJA DO EVANGELHO QUADRANGULAR CNPJ 62.955.505/2510-89 Localizada na Travessa WE -87, e WE 88 nº 822, e 971, Cidade Nova VI – Bairro Coqueiro, Ananindeua/PA. CEP 67140-290, seu Representante Legal o Sr. **RICARDO COSTA SANTANA**, brasileiro, Casado, Pastor Evangélico titular portador do CPF/306.533.392-91, carteira de identidade nº1590721 SSP/PA, brasileiro, Casado, Pastor Evangélico titular portador do CPF/306.533.392-91, carteira de identidade nº 1590721 SSP/PA, domiciliado na travessa Vileta nº 3640, próximo passagem São Pedro CEP 66095-346, Bairro Marco- Belém – PA doravante denominada simplesmente **LOCADOR**, através deste informar o interesse no aluguel do o imóvel destinado ao funcionamento da **EMEF MARIA CREUZA SOUZA**, Localizado na Avenida Arterial VI-A n/s, Cidade Nova Bairro Coqueiro – Ananindeua/PA,

O aluguel mensal é de R\$ 12.000,00 (doze mil reais). A ser pago a cada mês mediante depósito na conta do BANCO DO BRASIL. Agência 1232-7 Conta Corrente 85002-0 no período de Vigência 01 de dezembro de 2022 até 01/dezembro de 2023.

Atenciosamente,

IGREJA DO EVANGELHO QUADRANGULAR CNPJ 62.955.505/2510-89
Representante Legal o Sr. **RICARDO COSTA SANTANA**,



RECIBO DE QUITAÇÃO

CONTRATO S/Nº

Pelo presente instrumento particular, a COMPANHIA DE HABITAÇÃO DO ESTADO DO PARÁ - COHAB/PA, Sociedade de Economia Mista, com sede a Pass. Gama Malcher n.º 361, bairro do Souza, nesta cidade, DECLARA para fins de direito, que recebeu de **ANTONIO EDVALDO CORDEIRO DA SILVA**, o valor total do financiamento do lote localizado no CONJUNTO RESIDENCIAL CIDADE NOVA VI – TRAVESSA WE 88, Com Arterial- A5 LOTE 822, na cidade de Ananindeua/PA, apresentando forma Retangular com as seguintes dimensões, área e confrontações: 38,00m x 40,00 m, perfazendo área total de 1500,00m², com limites: FRONTAL – Trav. WE 88, Com ARTERIAL – A5, a DIREITA – PASSARELA, a ESQUERDA – LOTE 822A e ao FUNDO – TRAVESSA WE 87; dando plena geral e irrevogável quitação nada mais tendo a reclamar em juízo ou fora dele, firmando o presente em 02 (duas) vias de igual teor e forma, na presença de 02 (duas) testemunhas para que produza seus efeitos jurídicos. Outrossim, fica acordado que as despesas cartorárias para fins de escritura, correrão por conta exclusiva do comprador.

Belém, 07 de agosto de 2012.

Condutora
BERNARDETE CRUZ COSTA
Diretora de Relações com o Cliente

Condutora
NOÉMIA DE SOUSA JACOB
Diretora Presidente

Testemunhas:

1. *Tais Baltazar Olinda*
TAIS BALTAZAR OLINDA
CPF: 950.765.572-72

2. *Ana Karolyne Reis Mendes*
ANA KAROLYNE REIS MENDES
CPF: 872.908.202-15



MEMORIAL DESCRITIVO

Fls. nº 15
Proc. 2012/107621
Rubrica 1A
Folha 02/02

PROPONENTE: IGREJA DO EVANGELHO QUADRANGULAR.

ENDERECO: Conjunto Residencial CIDADE NOVA VI – Trav. WE 88, Com ARTERIAL Per A5 – Lote 822.

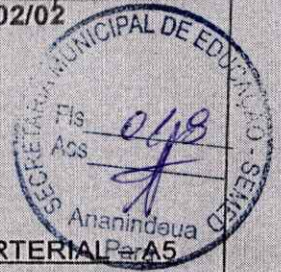

Memorial Descritivo de um terreno adquirido pela IGREJA DO EVANGELHO QUADRANGULAR para emissão do Recibo de Quitação, situado no Conjunto Residencial CIDADE NOVA VI – Trav. WE 88, Com ARTERIAL – A5 – Lote 822, e apresenta DESCRIÇÃO, LIMITES E DIMENSÕES, conforme abaixo:

1. DESCRIÇÃO:

A poligonal tem início no vértice frontal esquerdo, denominado ponto P1. Partindo-se do ponto P1 com angulação de 90°00' e seguindo-se 25,00m pela Trav. WE 88 com Arterial – A5, chegaremos ao ponto P2. Partindo-se do ponto P2, com angulação de 167°00' e caminhando 12,80m limitando com a Arterial – A5, chegaremos ao ponto P3. Partindo-se do ponto P3, com angulação de 103°00' e seguindo 37,00m limitando com o Lote 822A, encontraremos o ponto P4. Partindo-se do ponto P4, com angulação de 90°00' e seguindo 38,00m limitando com a Trav. WE 87, encontraremos o ponto P5. Finalmente, partindo de P5, com angulação de 90°00' e caminhando 40,00m, limitando com a Passarela, chegaremos ao ponto P1, que fecha a poligonal.

2. LIMITES:

FRONTAL – Trav. WE 88, com ARTERIAL – A5
DIREITA – Passarela
ESQUERDA – Lote 822A
FUNDOS – Trav. WE 87

3. DIMENSÕES:

A área descrita apresenta forma de um pentágono irregular área de 1500,00 m².

Belém, 31 de maio de 2012.

Regina Carepa Dias
Arq. Regina Carepa Dias
CREA-2799-D
COHAB/PA

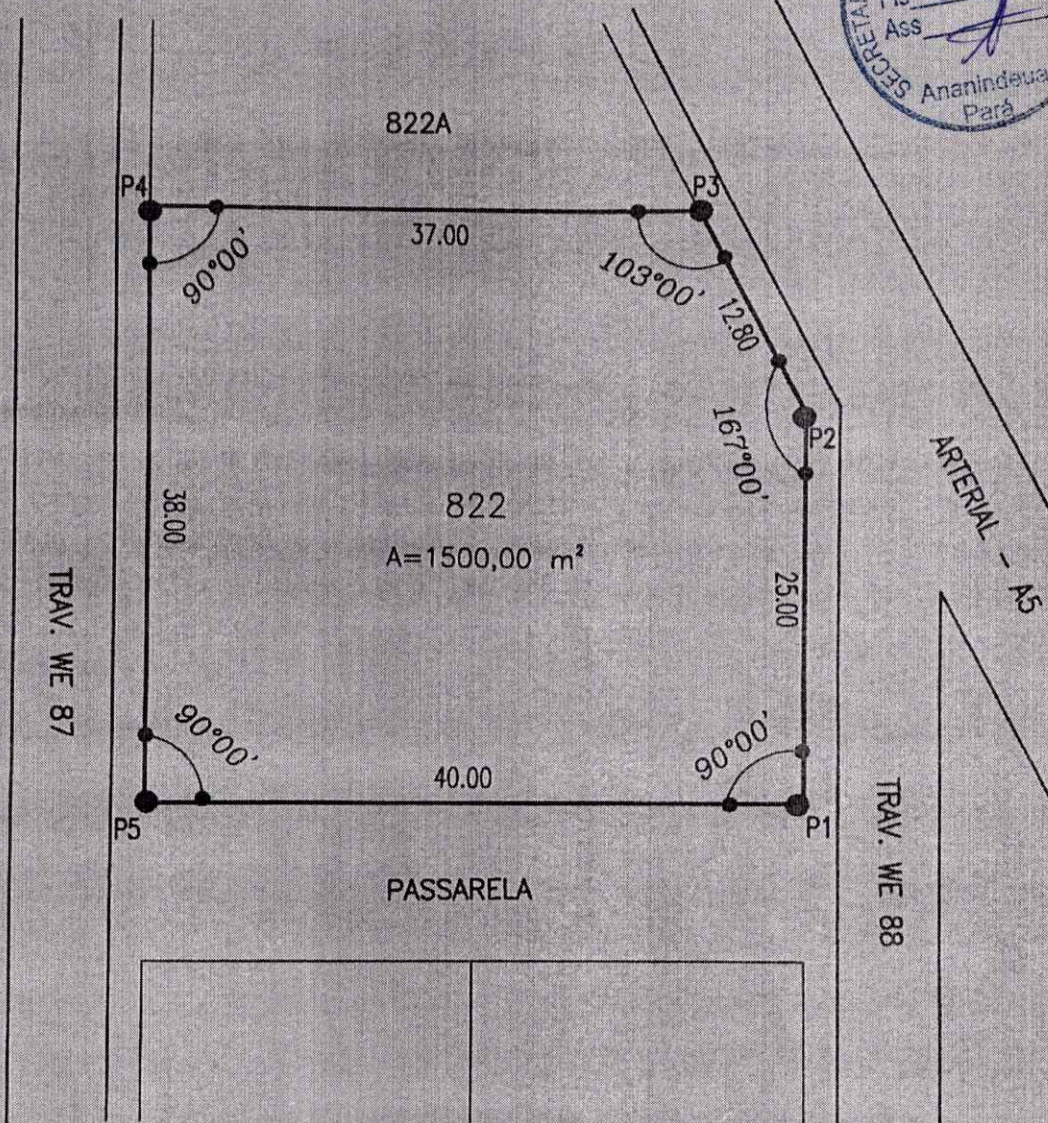

[assinatura]
 Arq. Regina Carepa Dias
 CREA-2799-D
 COHAB/PA

LEVANTAMENTO FÍSICO PARA AVALIAÇÃO DE ÁREA

PROCESSO: 2012/107621	INTERESSADO: IGREJA DO EVANGELHO QUADRANGULAR	RESPONSÁVEL LEVANTAMENTO: JOSÉ DURÃES
ENDEREÇO: CONJUNTO CIDADE NOVA VI, TRAVESSA WE 88, COM ARTERIAL - A5, N° 822		
ESCALA: 1/450	DATA: MAIO/2012	CAD LEANDRO BARROS
OBS: ESTE LEVANTAMENTO FOI EXECUTADO A TRENA		





ESTADO DO PARÁ
Prefeitura Municipal de Ananindeua
Secretaria Municipal de Gestão Fazendária



ESPELHO CADASTRAL

Proprietário.....IGREJA DO EVANGELHO QUADRANGULAR
CNPJ/CPF.....000.000.000-00 Identidade.....:
Insc. Cadastral...139401-0 Localização Cartográfica: 0644408220000
Lograd do Imóvel..CJ. CIDADE NOVA 6 WE 87 Nro.Imóvel: 0
Matr Cartório.....:
Compl.End.Imóvel..COM WE 88 LOTES 822 E 971
Bairro Imóvel..... Nro.Quadra.....: 444
Tipo de Imposto...Imposto Predial Código Isenção.....: Tributável

CORRESPONDÊNCIA:

Ender. Corresp.....: CJ. CIDADE NOVA 6 WE 87, 0 COM WE 88 LOTES 822 E
Compl. Corresp.....: COM WE 88 LOTES 822 E 971 Nro.Corres: 0
Bairro Corresp.....: E-mail:
Cidade.....: Ananindeua UF: PA CEP: 67000000

TERRENO:

Testada Principal.40,70 Profundidade.....: 41,00
Área Lote.....1668,70

CONSTRUÇÃO:

Área Edificada Un.: 866,88 Área Total Edi...: 866,88
Tipo de Edificação: Loja/Sala Padrão: MC - Médio comercial (Apart/Lo

IMÓVEL:

Ocupação Lote.....: Construído Patrimônio.....: Particular
Utilização.....: Comercial Uso do Imóvel...: Próprio

Valor VENAL.....:R\$ 1.215.376,13

Data última Atualização.....:

Ananindeua, 01 de Novembro de 2022.



REPÚBLICA FEDERATIVA DO BRASIL
CADASTRO NACIONAL DA PESSOA JURÍDICA



NÚMERO DE INSCRIÇÃO 62.955.505/2510-89 FILIAL	COMPROVANTE DE INSCRIÇÃO E DE SITUAÇÃO CADASTRAL	DATA DE ABERTURA 15/01/1988	
NOME EMPRESARIAL IGREJA DO EVANGELHO QUADRANGULAR			
TÍTULO DO ESTABELECIMENTO (NOME DE FANTASIA) CRUZADA NACIONAL DE EVANGELIZACAO	PORTE DEMAIS		
CÓDIGO E DESCRIÇÃO DA ATIVIDADE ECONÔMICA PRINCIPAL 94.91-0-00 - Atividades de organizações religiosas ou filosóficas			
CÓDIGO E DESCRIÇÃO DAS ATIVIDADES ECONÔMICAS SECUNDÁRIAS Não informada			
CÓDIGO E DESCRIÇÃO DA NATUREZA JURÍDICA 322-0 - Organização Religiosa			
LOGRADOURO R 6 WE 87	NÚMERO 971	COMPLEMENTO *****	
CEP 67.033-009	BAIRRO/DISTRITO CIDADE NOVA	MUNICÍPIO ANANINDEUA	UF PA
ENDEREÇO ELETRÔNICO CONTATOOFICIAL@QUADRANGULAR.COM.BR	TELEFONE (11) 3226-3131		
ENTE FEDERATIVO RESPONSÁVEL (EFR) *****			
SITUAÇÃO CADASTRAL ATIVA	DATA DA SITUAÇÃO CADASTRAL 02/10/2004		
MOTIVO DE SITUAÇÃO CADASTRAL			
SITUAÇÃO ESPECIAL *****	DATA DA SITUAÇÃO ESPECIAL *****		

Aprovado pela Instrução Normativa RFB nº 1.863, de 27 de dezembro de 2018.

Emitido no dia 10/11/2022 às 11:15:32 (data e hora de Brasília).

Página: 1/1



PODER JUDICIÁRIO
JUSTIÇA DO TRABALHO



CERTIDÃO NEGATIVA DE DÉBITOS TRABALHISTAS

Nome: IGREJA DO EVANGELHO QUADRANGULAR (MATRIZ E FILIAIS)
CNPJ: 62.955.505/2510-89
Certidão n°: 39429642/2022
Expedição: 10/11/2022, às 11:18:15
Validade: 09/05/2023 - 180 (cento e oitenta) dias, contados da data de sua expedição.

Certifica-se que **IGREJA DO EVANGELHO QUADRANGULAR (MATRIZ E FILIAIS)**, inscrito(a) no CNPJ sob o n° **62.955.505/2510-89**, **NÃO CONSTA** como inadimplente no Banco Nacional de Devedores Trabalhistas. Certidão emitida com base nos arts. 642-A e 883-A da Consolidação das Leis do Trabalho, acrescentados pelas Leis ns.º 12.440/2011 e 13.467/2017, e no Ato 01/2022 da CGJT, de 21 de janeiro de 2022. Os dados constantes desta Certidão são de responsabilidade dos Tribunais do Trabalho.

No caso de pessoa jurídica, a Certidão atesta a empresa em relação a todos os seus estabelecimentos, agências ou filiais.

A aceitação desta certidão condiciona-se à verificação de sua autenticidade no portal do Tribunal Superior do Trabalho na Internet (<http://www.tst.jus.br>).

Certidão emitida gratuitamente.

INFORMAÇÃO IMPORTANTE

Do Banco Nacional de Devedores Trabalhistas constam os dados necessários à identificação das pessoas naturais e jurídicas inadimplentes perante a Justiça do Trabalho quanto às obrigações estabelecidas em sentença condenatória transitada em julgado ou em acordos judiciais trabalhistas, inclusive no concernente aos recolhimentos previdenciários, a honorários, a custas, a emolumentos ou a recolhimentos determinados em lei; ou decorrentes de execução de acordos firmados perante o Ministério Público do Trabalho, Comissão de Conciliação Prévia ou demais títulos que, por disposição legal, contiver força executiva.



Dúvidas mais Frequentes | Início



Histórico do Empregador

O Histórico do Empregador apresenta os registros dos CRF concedidos nos últimos 24 meses, conforme Manual de Orientações Regularidade do Empregador.

Inscrição: 62.955.505/2510-89

Razão social: IGREJA DO EVANGELHO QUADRANGULAR

Nome fantasia: CRUZADA NACIONAL DE EVANGELIZACAO

Data de Emissão/Leitura	Data de Validade	Número do CRF
22/03/2021	22/03/2021 a 20/04/2021	2021032201181927743847
03/03/2021	03/03/2021 a 01/04/2021	2021030304460084553240
15/12/2020	15/12/2020 a 13/01/2021	2020121504510703193312
26/11/2020	26/11/2020 a 25/12/2020	2020112603451697532327

Resultado da consulta em 10/11/2022 11:16:54

[Voltar](#)



MINISTÉRIO DA FAZENDA
Secretaria da Receita Federal do Brasil
Procuradoria-Geral da Fazenda Nacional



**CERTIDÃO POSITIVA COM EFEITOS DE NEGATIVA DE DÉBITOS RELATIVOS AOS TRIBUTOS
FEDERAIS E À DÍVIDA ATIVA DA UNIÃO**

Nome: **IGREJA DO EVANGELHO QUADRANGULAR**
CNPJ: **62.955.505/0001-67**

Ressalvado o direito de a Fazenda Nacional cobrar e inscrever quaisquer dívidas de responsabilidade do sujeito passivo acima identificado que vierem a ser apuradas, é certificado que:

1. constam débitos administrados pela Secretaria da Receita Federal do Brasil (RFB) com exigibilidade suspensa nos termos do art. 151 da Lei nº 5.172, de 25 de outubro de 1966 - Código Tributário Nacional (CTN), ou objeto de decisão judicial que determina sua desconsideração para fins de certificação da regularidade fiscal, ou ainda não vencidos; e
2. constam nos sistemas da Procuradoria-Geral da Fazenda Nacional (PGFN) débitos inscritos em Dívida Ativa da União (DAU) com exigibilidade suspensa nos termos do art. 151 do CTN, ou garantidos mediante bens ou direitos, ou com embargos da Fazenda Pública em processos de execução fiscal, ou objeto de decisão judicial que determina sua desconsideração para fins de certificação da regularidade fiscal.

Conforme disposto nos arts. 205 e 206 do CTN, este documento tem os mesmos efeitos da certidão negativa.

Esta certidão é válida para o estabelecimento matriz e suas filiais e, no caso de ente federativo, para todos os órgãos e fundos públicos da administração direta a ele vinculados. Refere-se à situação do sujeito passivo no âmbito da RFB e da PGFN e abrange inclusive as contribuições sociais previstas nas alíneas 'a' a 'd' do parágrafo único do art. 11 da Lei nº 8.212, de 24 de julho de 1991.

A aceitação desta certidão está condicionada à verificação de sua autenticidade na Internet, nos endereços <<http://rfb.gov.br>> ou <<http://www.pgfn.gov.br>>.

Certidão emitida gratuitamente com base na Portaria Conjunta RFB/PGFN nº 1.751, de 2/10/2014.

Emitida às 11:23:06 do dia 07/11/2022 <hora e data de Brasília>.

Válida até 06/05/2023.

Código de controle da certidão: **CB6E.09F6.0077.17E2**

Qualquer rasura ou emenda invalidará este documento.



SERVIÇO GRATUITO
PREFEITURA MUNICIPAL DE ANANINDEUA
SECRETARIA MUNICIPAL DE GESTÃO FAZENDÁRIA



CERTIDÃO POSITIVA DE IPTU

Nome.....: IGREJA DO EVANGELHO QUADRANGULAR
Cad.Imobil...: 139401-0 CPF/CNPJ:000.000.000-00
Endereço....: CJ. CIDADE NOVA 6 WE 87 N°.: 0
Complemento.: COM WE 88 LOTES 822 E 971 CEP.:67000000
Bairro.....: Município: ANANINDEUA UF: PARÁ

Ressalvado o direito de a Fazenda Pública Municipal cobrar e inscrever quaisquer dívidas de responsabilidade do sujeito passivo acima identificado que vierem a ser apuradas, é certificado que CONSTAM débitos de IPTU, inscritos ou não na DÍVIDA ATIVA, até a presente data, no histórico cadastral do imóvel em referência, administrados pela Secretaria Municipal de Gestão Fazendária.

A apresentação desta certidão por pessoa jurídica não dispensa a emissão da certidão negativa mobiliária para comprovação da situação de regularidade fiscal do contribuinte.

A presente Certidão, emitida nos termos do Arts. 244, 245 e 246 do Código Tributário de Ananindeua e Instrução Normativa n.º 001 de 18/01/2021, somente produzirá efeitos após a confirmação de sua autenticidade, pela internet, no Portal de Serviços da Secretaria Municipal de Gestão Fazendária - SEGEF - no endereço www.ananindeua.pa.gov.br/segef/portaldocidadao

Emitida em.....: 21/11/2022
Válida até.....: 05 (Cinco) dias, contados da data de sua emissão.
N.º da Certidão.: 33363/ 2022
Código de Controle de Autenticidade.: 71209719071209

Requerente: igreja do evangelho quadrangular

Observação:

- Nos termos da legislação pertinente, a presente Certidão poderá, independente de notificação prévia, ser cassada quando, dentro do período de validade, forem verificadas quaisquer não conformidades com a legislação municipal, bem como em decorrência de suspensão de medida liminar.

A cassação da certidão será efetuada de ofício, devendo ser dada a publicidade do ato por meio de consulta pública no endereço eletrônico www.ananindeua.pa.gov.br/segef/portaldocidadao.

VÁLIDA EM TODO TERRITÓRIO NACIONAL
SERVIÇO GRATUITO
DOCUMENTO EMITIDO VIA WEB.

Av. Cláudio Sanders, 1590 | Maguari | CEP: 67030-445
Tel.: (91) 3073-2300 | Horário de Funcionamento: 08:00 / 14:00
www.ananindeua.pa.gov.br/segef

SERVIÇO GRATUITO



GOVERNO DO ESTADO DO PARÁ
SECRETARIA DE ESTADO DA FAZENDA



CERTIDAO POSITIVA DE NATUREZA TRIBUTÁRIA

Nome: IGREJA DO EVANGELHO QUADRANGULAR

Inscrição Estadual: NÃO CONSTA

CNPJ: 62.955.505/2510-89

Ressalvado o direito de a Fazenda Pública Estadual cobrar e inscrever quaisquer dívidas de responsabilidade do sujeito passivo acima identificado que vierem a ser apuradas, é certificado que **CONSTAM**, até a presente data, pendências em seu nome, abaixo enumeradas, relativamente aos débitos administrados pela Secretaria Executiva de Estado da Fazenda, de natureza tributária, inscritos ou não na Dívida Ativa.

A presente Certidão, emitida nos termos do Decreto n.º 2.473, de 29 de setembro de 2006, e da Instrução Normativa n.º 0019, de 5 de Outubro de 2006, somente produzirá efeitos após a confirmação de sua autenticidade, pela Internet, no Portal de Serviço da Secretaria Executiva de Estado da Fazenda no endereço eletrônico www.sefa.pa.gov.br.

Emitida às: 16:05:12 do dia 21/11/2022

Válida até: 20/05/2023

Número da Certidão: 702022081084257-8

Código de Controle de Autenticidade: 9A2FAB89.01BB5652.7C53F955.46557DFB

Observação:

débitos de natureza tributária, inscritos ou não na Dívida Ativa;

situação cadastral de suspenso ou cassado;

estabelecimento centralizador com situação fiscal ou cadastral irregular.

Válida em todo território paraense.

SERVIÇO GRATUITO

SERVIÇO GRATUITO



GOVERNO DO ESTADO DO PARÁ
SECRETARIA DE ESTADO DA FAZENDA



CERTIDAO POSITIVA DE NATUREZA NÃO TRIBUTÁRIA

Nome: IGREJA DO EVANGELHO QUADRANGULAR

Inscrição Estadual: NÃO CONSTA

CNPJ: 62.955.505/2510-89

Ressalvado o direito de a Fazenda Pública Estadual cobrar e inscrever quaisquer dívidas de responsabilidade do sujeito passivo acima identificado que vierem a ser apuradas, é certificado que **CONSTAM**, até a presente data, pendências em seu nome, abaixo enumeradas, relativamente aos débitos administrados pela Secretaria Executiva de Estado da Fazenda, de natureza não tributária, inscritos na Dívida Ativa.

A presente Certidão, emitida nos termos do Decreto n.º 2.473, de 29 de setembro de 2006, e da Instrução Normativa n.º 0019, de 5 de Outubro de 2006, somente produzirá efeitos após a confirmação de sua autenticidade, pela Internet, no Portal de Serviço da Secretaria Executiva de Estado da Fazenda no endereço eletrônico www.sefa.pa.gov.br.

Emitida às: 16:05:12 do dia 21/11/2022

Válida até: 20/05/2023

Número da Certidão: 702022081084258-6

Código de Controle de Autenticidade: 120DF091.8077A1F3.F1F1A9C9.F49B7988

Observação:

(X) débitos de natureza não tributária, inscritos na Dívida Ativa;

Válida em todo território paraense.

SERVIÇO GRATUITO



DOCUMENTO ALIQUIANTE DA NOTA FISCAL DE ENERGIA ELÉTRICA ELETRÔNICA
Equatorial Pará Distribuidora de Energia S.A.
 CNPJ 04.895.728/0001-80 | Insc. Estadual: 150.744.80-3
 Rodovia Augusto Montenegro, km 6,5
 Belém - PA CEP: 66.823-010

Classificação: Comércio - Templos Religiosos | Tipo de Faturamento: TRFASICO

Tensão Nominal Disp: 127 V | Lm-Md: 110 V | Lm-Max: 133 V

IGREJA DO EVANGELHO QUADRANGULAR
 INSTALAÇÃO: 7883293
 CNPJ *****505/251****
 TV WE 87 C/J C NOVA VI. 822 - 3A REGIAO IGREJA
 DEE QUADR CEP: 67140-280 COQUEIRO - ANANINDEUA
 - PA
 PERDAS DE TRANSFORMAÇÃO / RAMAL: 2

Parcela de Negócio
11672434

Conta Contrato
7883293

Conta Mês	Vencimento	Total a Pagar
07/2022	01/08/2022	R\$ 2.061,11

Data das Leituras	Leitura Anterior 24/06/2022	Leitura Atual 25/07/2022	Nº de Medidor	Próxima Leitura 25/08/2022
-------------------	--------------------------------	-----------------------------	---------------	-------------------------------

NOTA FISCAL Nº 018060813 - SÉRIE DUO - 07/2022
 DATA DE EMISSÃO: 25/07/2022
 Consulte pela Chave de Acesso em:
 https://dfe-portal.svcs.rs.gov.br/DFE/Consulta
 chave de acesso:
 1522070489572800018060800013000015252511
 Protocolo de autorização: 3152200070022
 25/07/2022 às 17:50:28



INFORMAÇÕES PARA O CLIENTE
 • Período Base Tarif. Verde: 25/06 - 25/07 • Para esse faturamento foi calculada a perda no ramal, conforme Resolução ANEEL 771/2017

Ítem de Fatura	Quant.	Preço Unit.(R\$) com Tributos	Tarifa Unit.(R\$)	PIS/COFINS(R\$)	ICMS (R\$)	Valor(R\$)	Tributo	Base(R\$)	Alíquota(%)	Valor(R\$)
Consumo (kWh)	2.033,70	0,820436	0,766970	110,77	0,00	1.668,52	ICMS	9,00	2,00	0,00
Consumo (kWh)							PIS	1.668,52	1,582	19,76
							COFINS	1.668,52	3,4544	81,01
TENS FINANCEIROS						392,59				

C O N S U M O k W h	JUL/21	2028
	AGO/21	2045
	SET/21	2419
	OUT/21	3468
	NOV/21	1803
	DEZ/21	2380
	JAN/22	1750
	FEV/22	2049
	MAR/22	2171
	ABR/22	2589
	MAI/22	1962
	JUN/22	1854
	JUL/22	2036
	Abvd	

Medidor	Grandeza	Posto Horário	Leitura Anterior	Leitura Atual	Const. Medidor	Consumo
3106017912	Consumo	ATNU TOTAL	8.756	8.752	1,00	2.036 kWh

Reservado ao Fisco		
C6BD.F12D.0762.F367.96F4.337E.1204.E8C0		
Resolução ANEEL	Apresentação	Nº do Programa Social
2920/20	25/07/2022	

REAVISO DE VENCIMENTO

CENTRAL DE ATENDIMENTO
 Ligue gratis 0800 091 01 05
 Atendimento Gratuito 24h

Equatorial Energia S.A. - Agência Nacional de Energia Elétrica (ANEEL) 147
 Qualidade de atendimento excelente

BANCO DO BRASIL 001-9 00190.00009 03373.384191 60262.668175 5 00000000206111

PAQÁVEL PREFERENCIALMENTE NO BANCO DO BRASIL

DATA DOCUMENTO	0202207018060903	ESPÉCIE DOCUMENTO	DM	ACEPTE	N	DATA PROCESSAMENTO	26.07.2022
USO DO BANCO	17	ESPÉCIE MÓDIA	R\$	QUANTIDADE		VALOR	2.061,11

Pague através do PIX.
 É mais facilidade pra você.
 Para realizar o pagamento, utilize o QR CODE abaixo.

INFORMAÇÕES DE RESPONSABILIDADE DO BENEFICIÁRIO
 PAGAVEL ESTÁ SENDO ATENDIDO POR INSTITUIÇÕES BANCÁRIAS
 EM CASO DE ATRASO, MULTAS, JÚRIS E CORRÉÇÃO SERÃO COBRADOS NA PRÓXIMA FATURA

NOME DO PAGADOR/BENEFICIÁRIO: IGREJA DO EVANGELHO QUADRANGULAR 62.965.505/2510-89

Ficha de Compensação



CONSELHO NACIONAL DE DIRETORES

IGREJA DO EVANGELHO QUADRANGULAR

Conselho Nacional de Diretores

R. CONS. NEBIAS, 1122 - CAMPOS ELISEOS
SAO PAULO - CAMPOS ELISEOS - CEP. 01203-002

Fone: (11) 3226-3131

E-mail: contato@sgaf.org.br

Site: www.portalieqbrasil.com.br



NOMEAÇÃO

O Conselho Nacional de Diretores da Igreja do Evangelho Quadrangular, corporação religiosa com sede na capital do Estado de São Paulo, com estatuto registrado de acordo com as leis do país, atendendo ao requerimento nomeia:

RICARDO COSTA SANTANA, Nacionalidade BRASILEIRA, Casado(a), RG: 1590721, Ministro, Prontuário 17067, como Pastor(a) Titular da Igreja do Evangelho Quadrangular no templo localizado em TRAVESSA WE-88, 822, 67140290, Cidade Nova, Ananindeua - PA, CNPJ: CNPJ: 62.955.505/2510-89

com autonomia sacerdotal e administrativa nos limites do exercício sacerdotal podendo officiar e administrar de acordo com as normas do Estatuto da IGREJA DO EVANGELHO QUADRANGULAR, Declaração de Fé e a Palavra de Deus, respondendo pelo seu ministério perante o Conselho Nacional de Diretores, Conselho Estadual de Diretores ou Supervisão do Estado de Pará, e a Superintendência da Região Eclesiástica 129 com sede em: ANANINDEUA, PA.

A presente nomeação é válida até 31/12/2022 cessando nos casos em que o pastor seja transferido ou afastado de suas funções neste período, podendo ser renovada a Pedido.

São Paulo, 01 de janeiro de 2022
Igreja do Evangelho Quadrangular
Conselho Nacional de Diretores

Conduzido

MARIO DE OLIVEIRA

Presidente CND
5480EDB5FC0C58A48184012E4D841F91

JOAQUIM RIBEIRO CANTAGALLI

1º Secretário CND

Cartório Condurá
4º Ofício de Notas
Belém - PA

Trav. Toza de Mota, 1500 - São Brás - CEP: 66065-000 - Fone: (91) 3246-0914/3246-0915

Reginaldo Piniheiro da Cunha - Tabelião

Registro nº 129 - RUIZ DA SILVA - RICARDO COSTA SANTANA

Reconhecimento nº 00079536170

Doc. Fe. Emitido em: 01/01/2022 - Valor: R\$ 40,45

Belém - PA, 01/01/2022 - Hora: 14:52:2666

CODIGO DE SEGURANCA: 5480EDB5FC0C58A48184012E4D841F91

Branda Marinho Reis - Escrevente Autorizada

Branda Marinho Reis - ESCRIVENTE



ATA DE POSSE

Ata nº02

Ananindeua 05 de abril de 2017

Ata de posse da igreja do Evangelho Quadrangular

Situada no CONJUNTO CIDADE NOVA VI, TV. WE 88, Nº 822, COQUEIRO, ANANINDEUA, ESTADO DO PARÁ, AO QUINTO DIA DO MÊS DE ABRIL DO ANO DE DOIS MIL E DEZESSETE, ÀS 19:30 horas, no templo sede da terceira região de Ananindeua, foi dado início a cerimônia de posse do Pastor titular RICARDO COSTA SANTANA e co – Pastora, sua esposa ELIANE SANTANA, os mesmos foram empossados pelo Rev. Pedro Tavares e Pastora Ray Tavares, superintendente da 1ª região de Ananindeua e representante do Conselho Estadual de Diretores (CED), a cerimônia, constou com a presença de vários pastores, amigos, familiares e membros da igreja local, a cerimônia de posse dos mesmos, teve apoio unânime da igreja. E nada mais havendo para tratar no momento, deu-se por encerrada a cerimônia de posse pelo pastor Presidente da Igreja. Esta ata foi por mim lavrada e assinada, secretário do CDL juntamente com os membros do Conselho diretor local (CDL).

Membros do Conselho Diretor

PTE DO CDL - RICARDO COSTA SANTANA -
(RG:1590721 / CPF:306.533.392-9)

VICE - PTE - NEWTON JOSÉ DE OLIVEIRA
(RG :1916581 / CPF: 392.645.992-15)

SEC. DO CDL - JOSÉ BAYRON ALCÂNTARA DOS REIS
(RG:3930219 / CPF:733.322.592-53)

TES. - LEONIL RODRIGUES MONTEIRO ALMADA -
(RG:5219644 / CPF:260.539.502-20)

DIR. DO DIACONATO - ANA PATRÍCIA PANTOJA SILVA
(RG:2294467 / CPF 426.509.682-49)

DIR. DE PATRIMÔNIO - SÔNIA SUELY CAMPOS DE LEMOS
(RG:5901946 / CPF:150.272.282-87)

Vertical stamp: CARTÓRIO BEZERRA FALCÃO - 1º OFÍCIO DE NOTAS E PROTESTOS. Includes 'POEIRO' and 'QUEIROZ SANTOS' markings.

Handwritten signatures and names: Ricardo Costa Santana, Newton José de Oliveira, José Byron Alcântara dos Reis, Leonil Rodrigues Monteiro Almada, Ana Patrícia Pantoja Silva, Sônia Suelly Campos de Lemos.

CARTÓRIO BEZERRA FALCÃO - 1º OFÍCIO DE NOTAS E PROTESTOS
BR 316 - KM 08 Nº 1285 - Centro - Ananindeua/PA - Fone: 3255-0474
Reconheço por SEMELHANÇA as assinaturas(s) indicada(s) pela seta

CARTÓRIO BEZERRA FALCÃO - 1º OFÍCIO DE NOTAS E PROTESTOS
BR 316 - KM 08 Nº 1285 - Centro - Ananindeua/PA - Fone: 3255-0474
Reconheço por SEMELHANÇA as assinaturas(s) indicada(s) pela seta

14 JUN. 2018
ANÁLISE DE REPRESENTATIVIDADE
CONJUNTE COM O SELO DE SEGURANÇA
Ostivo A. P. Jacovacci

14 JUN. 2018
ANÁLISE DE REPRESENTATIVIDADE
CONJUNTE COM O SELO DE SEGURANÇA
Ostivo A. P. Jacovacci

Stamp: Tribunal de Justiça do Estado do Pará. Includes fields for 'Fls.', 'Ass.', and 'Data'.

Stamp: Tribunal de Justiça do Estado do Pará. Includes fields for 'Fls.', 'Ass.', and 'Data'.



REPUBLICA FEDERATIVA DO BRASIL
MINISTERIO DA INFRAESTRUTURA
SECRETARIA NACIONAL DE TRANSITO

CARTEIRA NACIONAL DE HABILITACÃO / DRIVER LICENSE / PERMISO DE CONDUCCION

1º NOME E SOBRENOME
 RICARDO COSTA SANTANA

1ª HABILITACÃO
 12/06/1996

3 DATA, LOCAL E UF DE NASCIMENTO
 23/02/1969 BELEM/PA

4a DATA EMISSÃO 22/06/2022 **4b VALIDADE** 07/06/2027 **ACC** **D**

4c DOC. IDENTIDADE / ORG. EMISSOR / UF
 1590721 SSP/PA

4d CPF 306.533.392-91 **5 Nº REGISTRO** 00102733494 **9 CAT. HAB** B

NACIONALIDADE
 BRASILEIRO

FILIAÇÃO
 ISMAEL TROITINHO DA SILVA
 ISABEL COSTA SANTANA

7 ASSINATURA DO PORTADOR

9 ACC **10** **11** **12** **9 D** **10** **11** **12**

ACC				D			
A				D1			
A1				BE			
B			07/06/2027	CE			
B1				C1E			
C				DE			
C1				D1E			

13 OBSERVAÇÕES

LOCAL
 BELEM, PA

ASSINATURA DO EMISSOR
 85641863650
 PA285181821

VALIDA EM TODO O TERRITÓRIO NACIONAL
 2393562674

VALIDA EM TODO O TERRITÓRIO NACIONAL
 2393562674

PARÁ



Ministério da Fazenda
Secretaria da Receita Federal do Brasil



Comprovante de Situação Cadastral no CPF

Nº do CPF: **306.533.392-91**

Nome: **RICARDO COSTA SANTANA**

Data de Nascimento: **23/02/1969**

Situação Cadastral: **REGULAR**

Data da Inscrição: **anterior a 10/11/1990**

Digito Verificador: **00**

Comprovante emitido às: **10:43:43** do dia **22/11/2022** (hora e data de Brasília).
Código de controle do comprovante: **4CFF.F7D5.7BBD.700D**



Este documento não substitui o "Comprovante de Inscrição no CPF".

(Modelo aprovado pela IN/RFB nº 1.548, de 13/02/2015.)



Classificação: Residencial Pleno	Tipo de Fornecimento: BIFÁSICO	
Tensão Nominal Disp: 127 V	Lim Min: 116 V	Lim Max: 133 V
RICARDO COSTA SANTANA INSTALAÇÃO: 1329600 CPF: ***.533.39-** TV VILETA , 3640 , PX PS S PEDRO CEP: 66095-346 MARCO - BELEM - PA		
Parceiro de Negócio		
818512		
Conta Contrato		
1329600		
PERDAS DE TRANSFORMAÇÃO / RAMAL: 2		
Conta Mês	Vencimento	Total a Pagar
11/2022	24/11/2022	R\$ 130,43

Data das Leituras	Leitura Anterior 07/10/2022	Leitura Atual 08/11/2022	Nº de Dias 32	Próxima Leitura 09/12/2022
-------------------	--------------------------------	-----------------------------	------------------	-------------------------------



NOTA FISCAL Nº 028084271 - SÉRIE 0001
 DATA DE EMISSÃO: 09/11/2022
 Consulte pela Chave de Acesso em:
<https://dfe-portal.svrs.rs.gov.br/NF3EConsulta>
 chave de acesso:
 15221104895728000180660000280842711013701040
 Protocolo de autorização: 3152200016439674 -
 09/11/2022 às 11:00:55



INFORMAÇÕES PARA O CLIENTE

- Períodos: Band. Tarif.: Verde: 08/10 - 08/11
- O montante da devolução é resultado da multiplicação do CONSUMO COMPENSADO pela mini/microgeração (520.33642 kWh) pela tarifa. Proporcionalizada, quando for o caso.
- Demonstrativos de Saldos em kWh referente a Mini e Micro Geração, conforme REN Nº 482/2012.
- Para esse faturamento foi calculada a perda no ramal, conforme Resolução ANEEL 771/2017.
- Conta contrato geradora 1329600: Saldo do Mês Geral Total: 0.00, Saldo Acumulado Geral Total: 2175.29 , Saldo Total à Expirar Próximo Mês Geral: 0.00.

Itens de Fatura	Quant.	Preço Unit.(R\$) com Tributos	Tarifa Unit.(R\$)	PIS/COFINS(R\$)	ICMS (R\$)	Valor(R\$)
Consumo (kWh)	50	1,106200	0,878900	1,97	9,40	55,31
Consumo Isento (kWh)	520,33	0,878900	0,878900	0,00	0,00	457,31
Gen Geração - CC 1329600 (kWh)	51,33		0,878900			45,11
Dev Geração - CC 1329600 (kWh)	469,01		0,878900			412,20

Tributo	Base(R\$)	Alíquota(%)	Valor(R\$)
ICMS	55,31	17,0000	9,40
PIS	45,91	0,7653	0,35
COFINS	45,91	3,5400	1,62

ITENS FINANCEIROS

Cip-Ilum Pub Pref Munic	75,12
-------------------------	-------

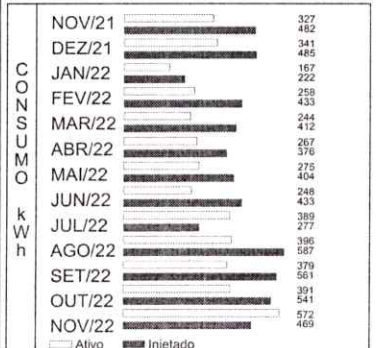

Medidor	Grandeza	Posto Horário	Leitura Anterior	Leitura Atual	Const. Medidor	Consumo
22100044300	Energia Injetada	INJETADO TOTAL	6.816	7.285	1,00	469 kWh
22100044300	Consumo	ATIVO TOTAL	4.622	5.194	1,00	572 kWh

Reservado ao Fisco
 0957.6B25.58FB.84B1.AEC4.F158.4F76.965C

Resolução ANEEL	Apresentação	Nº do Programa Social
3092/22	17/11/2022	

REAVISO DE VENCIMENTO

CENTRAL DE ATENDIMENTO
LIGUE GRÁTIS 0800 091 01 96
ATENDIMENTO GRATUITO 24 H

Ative o NRE: www.equatorialenergia.com.br
 @equatorial.pa @equatorial_pa @equatorial_pa

DIREITOS
 É direito do consumidor ou da central geradora de solicitar à distribuidora o detalhamento da apuração dos indicadores DIC, PIC, DMIC e DCRI a qualquer tempo.
 É direito do consumidor ou da central geradora de receber uma compensação, caso sejam violados os limites de continuidade individuais relativos à unidade consumidora ou central geradora.

Ouvidoria Equatorial: 0800 091 8500
Localização gratuita em Belém: 800 e móveis.
De segunda a sexta, das 9h às 18h.

ARCON-PA: 0800 727 0167
Localização gratuita em Belém: 800 e móveis.

Agência Nacional da Energia Elétrica (ANEEL) 167
Localização gratuita de Belém: 800 e móveis.

BANCO DO BRASIL	001-9 00190.00009 03373.384142 30543.946179 8 00000000013043	Pague através do PIX. É mais facilidade pra você.
LOCAL DE PAGAMENTO	PAGÁVEL PREFERENCIALMENTE NO BANCO DO BRASIL	VENCIMENTO 24.11.2022
BENEFICIÁRIO	INSTALAÇÃO 1329600	AGÊNCIA/CÓDIGO BENEFICIÁRIO
DATA DOCUMENTO	REFERÊNCIA 11/2022	NOSSO NUMERO 33733841430543946
USO DO BANCO	ESPECIE DOCUMENTO DM	(=) VALOR DOCUMENTO 130,43
INFORMAÇÕES DE RESPONSABILIDADE DO BENEFICIÁRIO	ACEITE N	(-) DESCONTO ABATIMENTO
PAGÁVEL EM TODAS AS INSTITUIÇÕES BANCÁRIAS	ESPECIE MOEDA R\$	(-) OUTRAS DEDUÇÕES
EM CASO DE ATRASO, MULTAS, JUROS E CORREÇÃO SERÃO COBRADOS NA PRÓXIMA FATURA.	QUANTIDADE	(+) MULTA
NOME DO PAGADOR/CPF/CNPJ/ENDEREÇO	VALOR	(+) OUTROS ACRÉSCIMOS
RICARDO COSTA SANTANA 306.533.392-91		(=) VALOR COBRADO





DECLARAÇÃO DE NÃO PARENTESCO

Eu, pessoa Jurídica, IGREJA DO EVANGELHO QUADRANGULAR, CNPJ 62.955.505.2010-89, representado pelo Sr. RICARDO COSTA SANTANA, brasileiro, Casado, Pastor Evangélico titular portador do CPF/306.533.392-91, carteira de identidade nº 1590721 SSP/PA, brasileiro, Casado, Pastor Evangélico titular portador do CPF/306.533.392-91, carteira de identidade nº 1590721 SSP/PA, domiciliado na travessa Vileta nº 3640, próximo passagem São Pedro CEP 66095-346, Bairro Marco- Belém – PA doravante denominada simplesmente LOCADOR, declaro para os devidos fins que não tenho grau de parentesco direto ou indiretamente com a Sra. Secretária Professora Leila Freire, ou com quaisquer Diretores desta Secretaria de Educação de Ananindeua - SEMED.

IGREJA DO EVANGELHO QUADRANGULAR, CNPJ
62.955.505.2010-89, representado pelo Sr. RICARDO COSTA SANTANA

Locador