

Resumo do aço

ACO	DIAM (mm)	C.TOTAL (m)	PESO (Kg)
CA50	8,0	488,8	185,2
CA60	10,0	183,6	83,9
CA80	16,0	69,3	93,9
PESO TOTAL			363,0
CA50	194,8		
CA60	93,3		

Volumo de concreto (C25) = 6,31 m³
Aço de forma = 91,45 m²

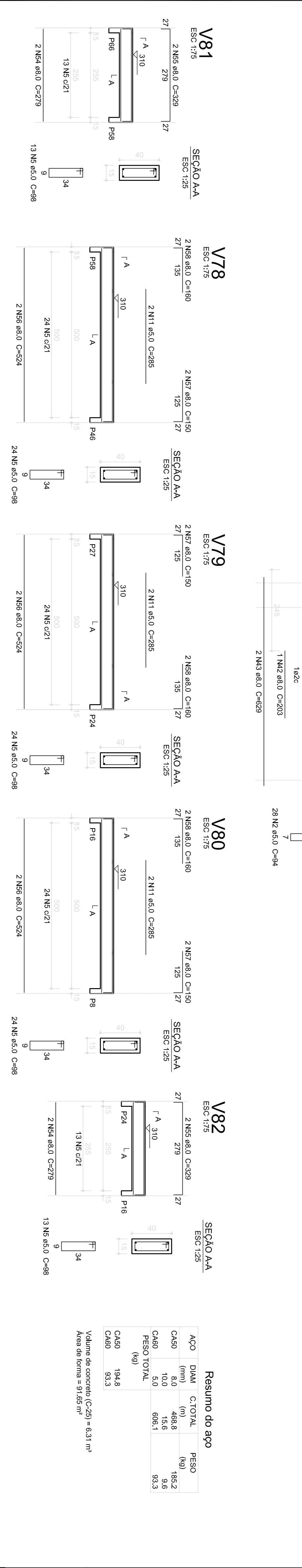

1 VIGAS NÍVEL 310
ESCALA: INDICADA

PROPRIETÁRIO: **FUNDE** Fundação Nacional de Desenvolvimento da Educação

MUNICÍPIO - UF: **PROJETO PADRÃO - FUNDE**

PROPRIETÁRIO: **Ministério da Educação**

RESPOSTA TÉCNICA: **CREA**

AUTOR DO PROJETO: **CAU**

DIFLO: **CREA**

PROGRAMA PROINFÂNCIA - PROJETO TIPO 2

PROJETO DE ESTRUTURA

ESTRUTURA DE CONCRETO

VIGAS NÍVEL 310

FORMA E ARMADURA

SCV

14/17