

**DET 01**  
A - 447,10m<sup>2</sup>  
Esc.: 1/50

**DET 02**  
A - 447,10m<sup>2</sup>  
Esc.: 1/50

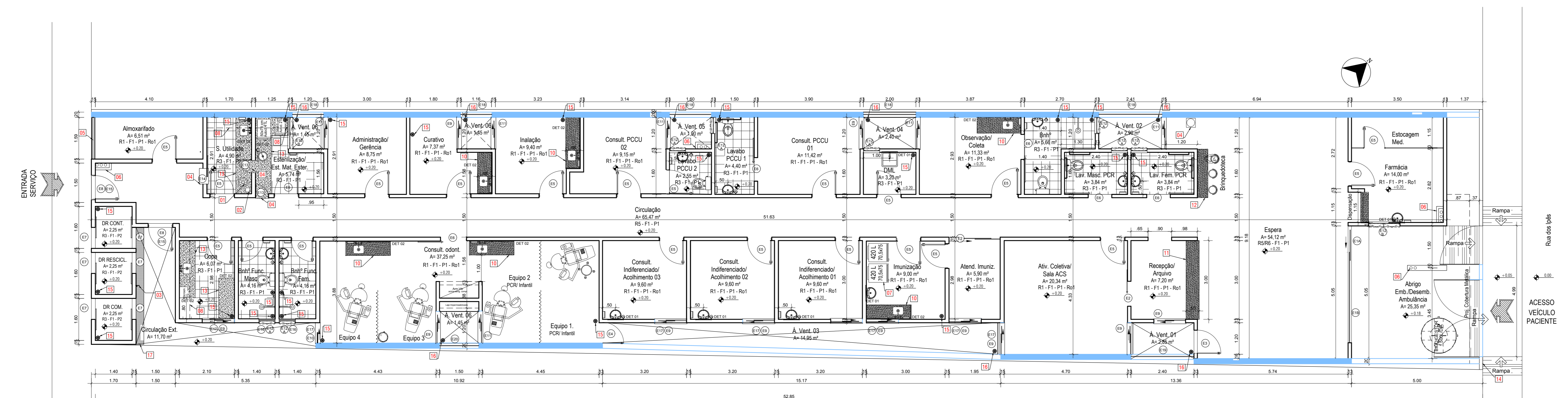

**SITUAÇÃO S/ ESCALA**



**PLANTA BAIXA - UBS FLORESTA PARK**  
A - 447,10m<sup>2</sup>  
Esc.: 1/75

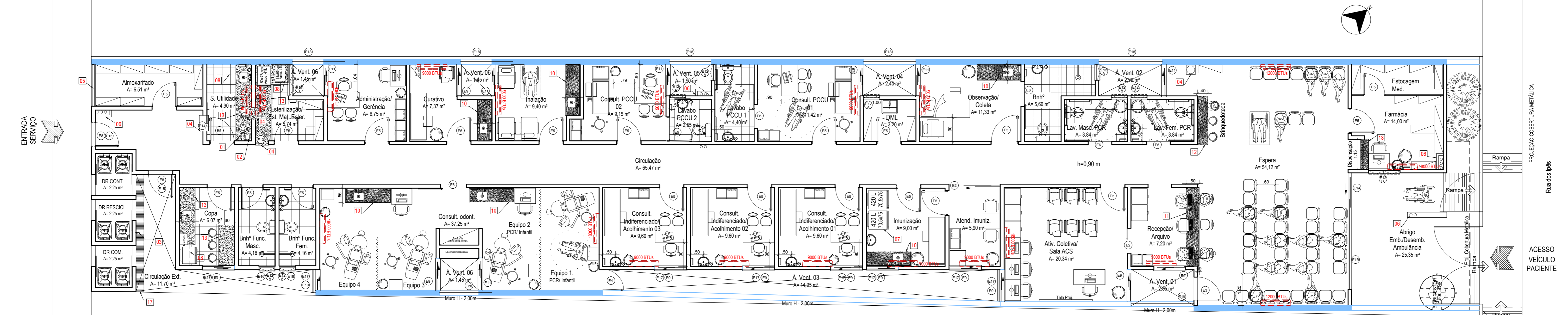

**LAY OUT - UBS FLORESTA PARK**  
A - 447,10m<sup>2</sup>  
Esc.: 1/75

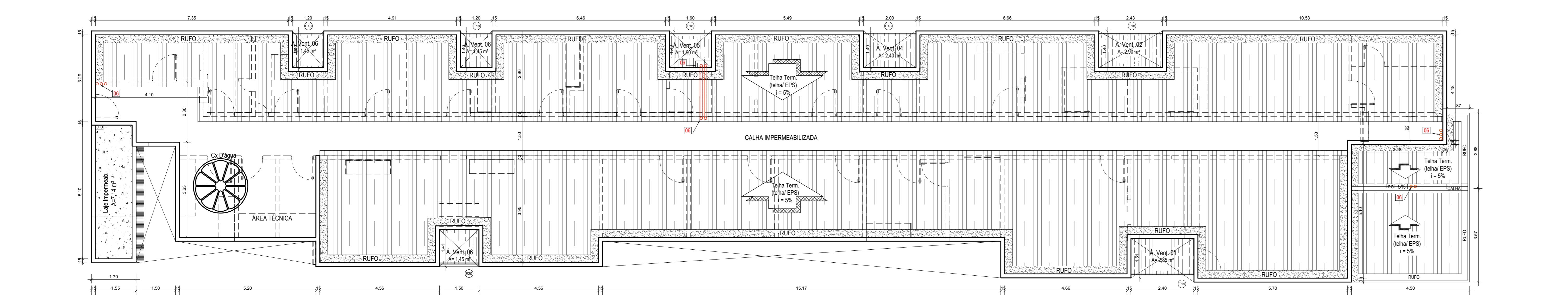

**COBERTURA - UBS FLORESTA PARK**  
A - 447,10m<sup>2</sup>  
Esc.: 1/75

- LEGENDA:**
- 01 Pia de despejo c/ acionamento de válvula hidra
  - 02 Exaustor 150mm com grelha (forro)
  - 03 Torneira PVC 0,60m altura
  - 04 Filtro elétrico
  - 05 Alvenaria de combogo bloco 40x40cm
  - 06 Descida de águas pluviais (tubulação da calha)
  - 07 Câmara Fria
  - 08 Armários em MDF suspensos
  - 09 Passa-material 0,60x1,20x0,90m
  - 10 Bancada granito cinza h=0,90m com armário de MDF embudido
  - 11 Bancada de granito cinza h=0,73m
  - 12 Bancada de granito cinza h=0,43m
  - 13 Bancada de granito cinza h=0,90m
  - 14 Sinalizador de Estacionamento
  - 15 Ralo sifonado escamoteado (grelha metálica c/ tela de aço milimétrica ø 2mm)
  - 16 Ralo sifonado
  - 17 Canaleta de concreto com grelha metálica

PROJETO ARQUITETÔNICO: SECRETÁRIO(A)

ARD: Joazebe Lameira Assinatura

COORDENAÇÃO CPFO: CAU ANANÍDEU

DIRETORIA:

RESP. TÉCNICO: RESP. TÉCNICO:

**ESPECIFICAÇÃO**

COD	PISO/RODAPE	AMBIENTE	REVESTIMENTO	PORTA	JANELA
P1	PORCELANATO Munari Branco AC, Tam. 59 x 59 cm - Fab. Elame, ou similar	GERAL	REVESTIMENTO FORMA BRANCO AC, Tam. 33,35 x 60 cm - Fab. Elame, ou similar	PORTA	JANELA
P2	CERÂMICO PEI 5 Tam. 80x80 cm. ACAB. NATURAL	ABRIGO DE RESÍDUOS			
P3	ACAB. PINTURA ACRILICA NA COR CINZA MÉDIO	ÁREA EXTERNA			
P4	PINTURA ACRILICA acab. FOSCO, cor CINZA MÉDIO	PISO EXTERNO			
R01	Rodapé h=8 cm do piso P1				
COD	PAREDE	AMBIENTE	REVESTIMENTO	PORTA	JANELA
R1	PINTURA ACRILICA acab. SEMBRILHO, cor TORTA DE LIMÃO - fab. GLASUL ou SIMILAR	GERAL	PASTILHA 10x10 cm (AZUL ESCURO)		
R2	ESMALTE SINTÉTICO acab. ACETINADO ou FOSCO, cor CINZA PLATINA	GRADES/ PORTÕES	PASTILHA 10x10 cm (AZUL CLARO)		
			FORRO PVC Lam. 200mm, cor BRANCO		

ESPECIFICAÇÃO	AMBIENTE	REVESTIMENTO	PORTA	JANELA
BANHOS Funcionários/ Usuários				
S. UTILIDADES				
CME				
ABRIGOS DE RESÍDUOS				
IMUNIZAÇÃO				
COPA				
FACHADA/BARRA EXTERNA (sob aprovação do fiscal)				
FACHADA/ CIRCULAÇÃO INTERNA (sob aprovação do fiscal)				
AMBIENTE				
GERAL				

ESPECIFICAÇÃO	AMBIENTE	REVESTIMENTO	PORTA	JANELA
BALANÇIM				
ETDA				
E103				
E104				
E105				
E106				
E107				
E108				
E109				
E110				
E111				

**ANANÍDEU** TRABALHO

SECRETARIA MUNICIPAL DE SAÚDE  
CONSTRUÇÃO DA UBS FLORESTA PARK  
End.: Rua dos Pês s/n, bairro Centro, Ananindeua -PA

Área Construída: 447,10 m<sup>2</sup>  
Área Terreno: 447,10 m<sup>2</sup>  
Atualização:

Contrato: PLANTA BAIXA, LAYOUT, COBERTURA, SITUAÇÃO, DET 01 E DET 02, FACHADA FRONTAL

Escala: INDICADA

SECRETARIA

**ARQUITETURA**  
01