

Relação do aço					
7xP22 P28 2xP53 P64	22xP24 6xP44 P62 P65	P27 3xP50 P63 P67	C.UNIT (cm)	C.TOTAL (cm)	
CA60	1	5.0	423	77	32571
	2	5.0	825	87	71775
	3	5.0	33	167	5511
	4	5.0	198	29	5742
	5	5.0	33	169	5577
	6	5.0	198	67	13266
	7	5.0	132	24	3168
	8	5.0	27	24	648
	9	5.0	33	157	5181
	10	10.0	210	393	82530
	11	10.0	42	446	18732
	12	12.5	6	393	2358
	13	12.5	4	446	1784

Resumo do aço			
AÇO	DIAM (mm)	C.TOTAL (m)	PESO + 10 % (kg)
CA50	10.0	1012.7	686.8
CA60	5.0	1434.4	243.2
PESO TOTAL (kg)			
CA50		730.6	
CA60		243.2	

Volume de concreto (C-35) = 10.84 m³
Área de forma = 185.41 m²

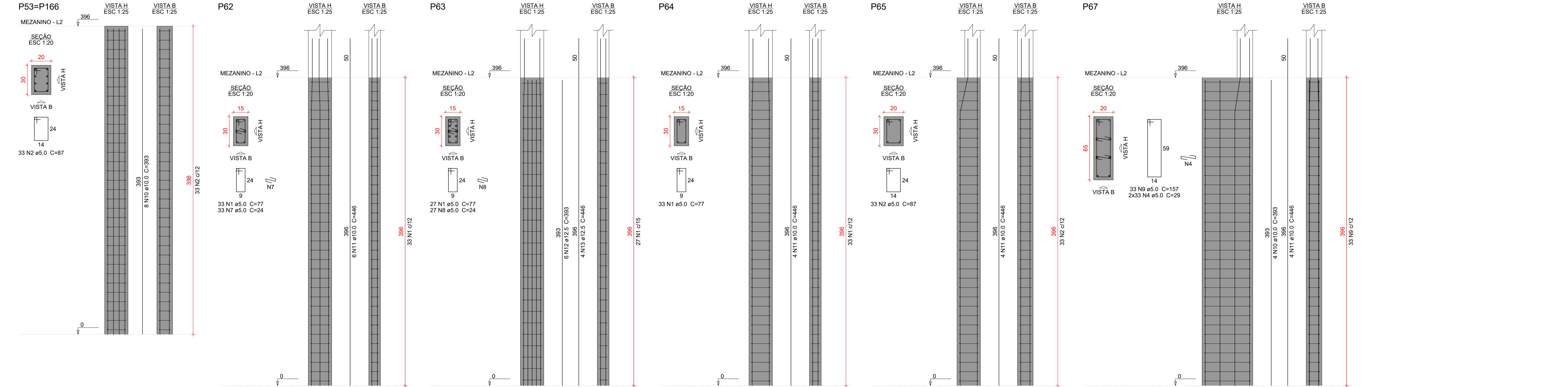

Características do Projeto

1 – COBRIMENTO DAS ARMADURAS – PILARES E VIGAS: 3 cm

2 – COBRIMENTO DAS ARMADURAS – LAJES E ESCADAS: 3 cm

3 – COBRIMENTO DAS ARMADURAS – FUNDAÇÃO: 4.5 cm

4 – PREVER LASTRO DE CONCRETO MAGRO (5 cm) SOB AS ESTRUTURAS EM CONCRETO.

5 – OS VENTOS INCIDENTES NAS FACES X (90°) E Y (0°), RESPECTIVAMENTE, NÃO OCORREM SIMULTANEAMENTE.

LEGENDA DA PLANTA DE LOCAÇÃO

A ORIENTAÇÃO DOS EIXOS DOS PILARES

1 ORIENTAÇÃO DOS EIXOS DOS PILARES

NOTAS 1 : DURABILIDADE

1 – CLASSE DE AGRESSIVIDADE AMBIENTAL: II

2 – MÓDULO DE ELASTICIDADE > 35.42 GPa

3 – FATOR A/C < 0.4

4 – AÇO CA 50A E CA 60B

5 – CONCRETO CLASSE > 35 MPa

6 – CONSUMO DE CIMENTO > 380 Kg/m3

NOTAS 2 : NORMAS

– NBR 06118 – 2023 – Projeto de Estruturas de Concreto armado

– NBR 06120 – 2019 – Cargas para o Cálculo de Estruturas de edificações – Procedimento

– NBR 06123 – 2023 – Forças Devidas ao Vento em Edificações

– NBR 8681 – 2003 – Ações e Segurança nas Estruturas

– NBR 6122 – 2022 – Projeto e execução de Fundações

NOTAS 3 : GERAIS

1 – Dimensões em Centímetros e Níveis em metros

2 – Conferir as disposição das armaduras antes da concretagem.

3 – A Responsabilidade pela fiscalização da obra é do Engº resp Técnico.

4 – Aconselhamos moldagem de corpos de prova para cada caminhão betoneira.

5 – Respeitar os prazos mínimos para retirada de formas e escoramentos.

6 – Evitar romper concreto após endurecido, com marreto e talhadeira.

7 – Toda e qualquer alteração no respectivo projeto, o Calculista deverá ser consultado e o mesmo deverá emitir seu parecer por escrito.

PROJETO ESTRUTURAL

PROJETO ESTRUTURAL

CONTRATADO: Kayo Henrique Moreira

Endereço: Rua: Brasília, nº 395
Bairro: Centro, Areado - MG

Contratado. Telefone: Cel: (35) 9.9950-7126
Email: engcivil.kayomoreira@gmail.com

CLIENTE: SECRETARIA DE ATENÇÃO ESPECIALIZADA A SAÚDE

OBRA: POLICLÍNICA - MINISTÉRIO DA SAÚDE

ENDEREÇO OBRA: MINISTÉRIO DA SAÚDE

101

Número Cliente: 01/2024

VERIF

ENTREGA

REVISÃO

DATA

05/04/2024

05/04/2024

00

NOME

VISTO

UNIDADE: (EXCETO INDICADO)

REFERÊNCIA: (1°DIEDRO)

TÍTULO: DETALHAMENTO DOS PILARES EM CONCRETO ARMADO NÍVEL DO PAVIMENTO TERREO AO NÍVEL MEZANINO

Classe Concreto-MPa: 35

ESCALA: INDICADAS EM PLANTA

DESENHO NÚMERO: 00001

MOD: EST

REVISÃO: 00

FOLHA: 101/110