

Forma do pavimento TOPO - RAMPA (Nível 900)

escala 1:50

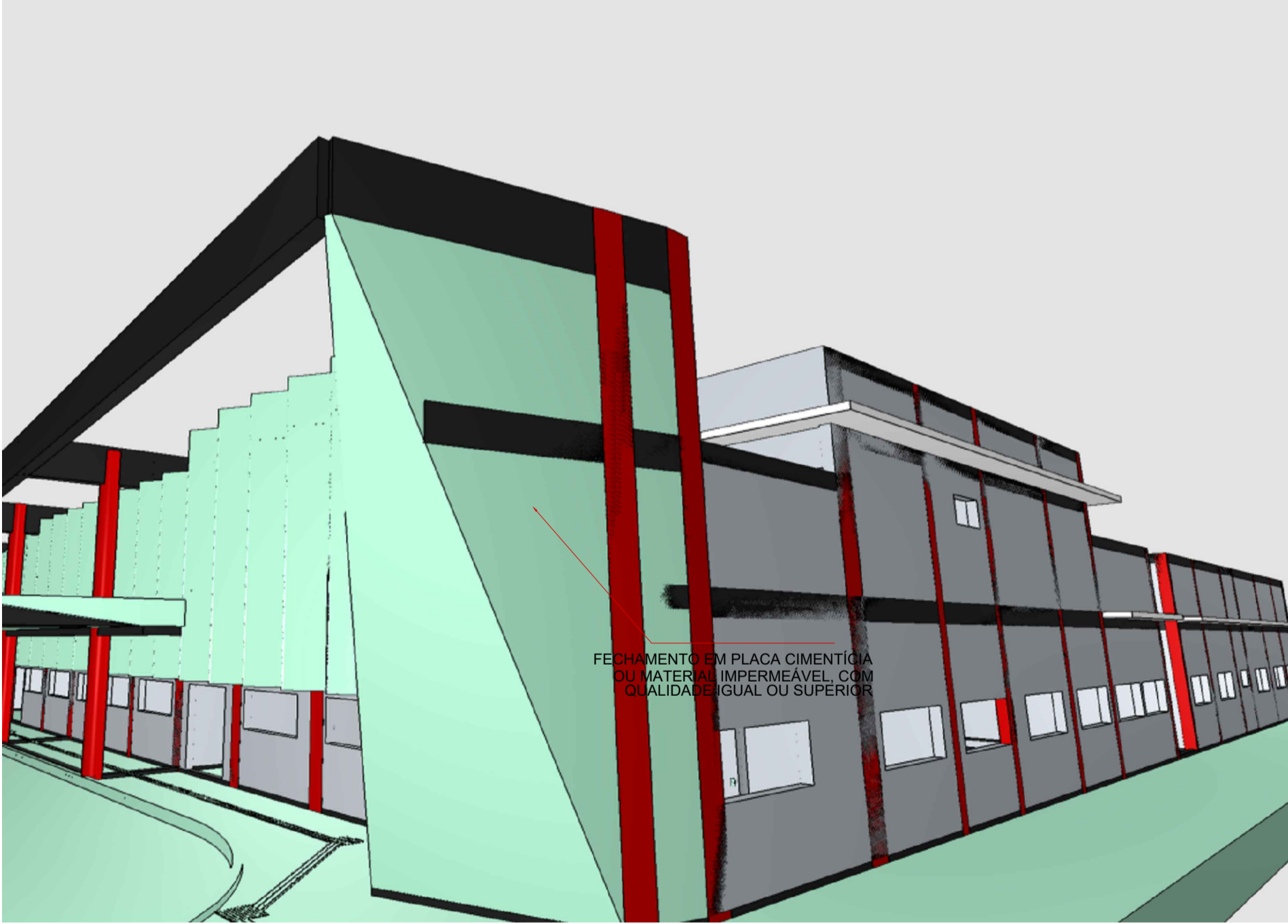
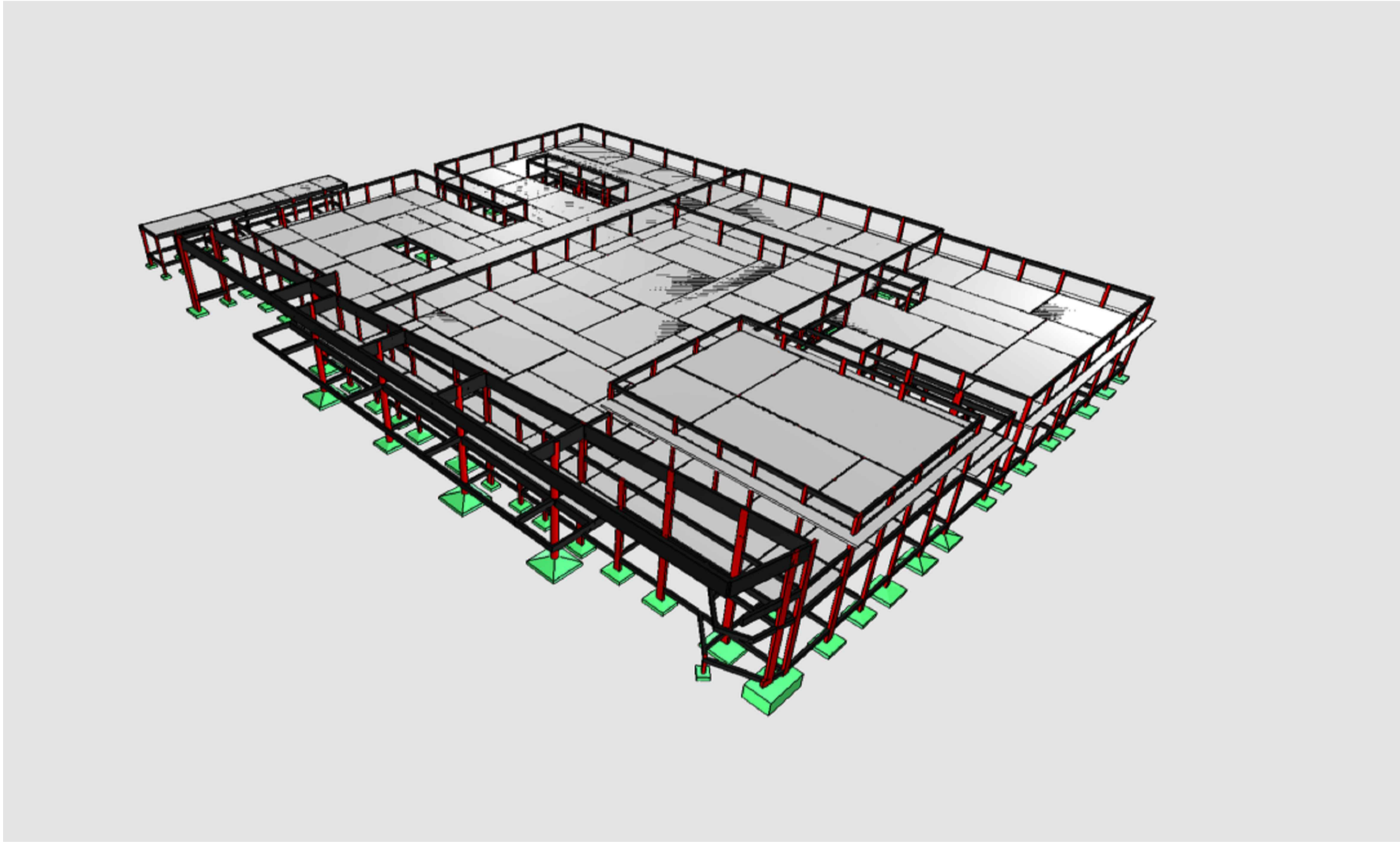

Características do Projeto

1 – COBRIMENTO DAS ARMADURAS – PILARES E VIGAS: 3 cm

2 – COBRIMENTO DAS ARMADURAS – LAJES E ESCADAS: 3 cm

3 – COBRIMENTO DAS ARMADURAS – FUNDAÇÃO: 4.5 cm

4 – PREVER LASTRO DE CONCRETO MAGRO (5 cm) SOB AS ESTRUTURAS EM CONCRETO.

5 – OS VENTOS INCIDENTES NAS FACES X (90°) E Y (0°) , RESPECTIVAMENTE, NÃO OCORREM SIMULTANEAMENTE.

LEGENDA DA PLANTA DE LOCAÇÃO

A ORIENTAÇÃO DOS EIXOS DOS PILARES

1 ORIENTAÇÃO DOS EIXOS DOS PILARES

NOTAS 1 : DURABILIDADE

1 – CLASSE DE AGRESSIVIDADE AMBIENTAL: II

2 – MÓDULO DE ELASTICIDADE > 35.42 GPa

3 – FATOR A/C < 0.4

4 – AÇO CA 50A e CA 60B

5 – CONCRETO CLASSE > 35 MPa

6 – CONSUMO DE CIMENTO > 380 Kg/m³

NOTAS 2 : NORMAS

– NBR 06118 – 2023 – Projeto de Estruturas de Concreto armado

– NBR 06120 – 2019 – Cargas para o Cálculo de Estruturas de edificações – Procedimento

– NBR 06123 – 2023 – Forças Devidas ao Vento em Edificações

– NBR 8681 – 2003 – Ações e Segurança nas Estruturas

– NBR 6122 – 2022 – Projeto e execução de Fundações

NOTAS 3 : GERAIS

1 – Dimensões em Centímetros e Níveis em metros

2 – Conferir as disposição das armaduras antes da concretagem.

3 – A Responsabilidade pela fiscalização da obra é do Engº resp Técnico.

4 – Aconselhamos moldagem de corpos de prova para cada caminhão betoneira.

5 – Respeitar os prazos mínimos para retirada de formas e escoramentos.

6 – Evitar romper concreto após endurecido, com marreto e talhadeira.

7 – Toda e qualquer alteração no respectivo projeto, o Calculista deverá ser consultado e o mesmo deverá emitir seu parecer por escrito.

QR CODE

PROJETO ESTRUTURAL

PROJETO ESTRUTURAL

CONTRATADO: Kayo Henrique Moreira

CLIENTE: SECRETARIA DE ATENÇÃO ESPECIALIZADA A SAÚDE

Endereço: Rua: Brasília, nº 395

Bairro: Centro, Areado - MG

OBRA: POLICLÍNICA - MINISTÉRIO DA SAÚDE

Contratado. Telefone: Cel: (35) 9.9950-7126

CREA-MG : 199774/D Email: engcivil.kayomoreira@gmail.com

ENDEREÇO OBRA: MINISTÉRIO DA SAÚDE

Número Cliente: 01/2024

VERIF 05/04/2024

ENTREGA 05/04/2024

REVISÃO 00

UNIDADE: (EXCETO INDICADO) cm

REFERÊNCIA: (1°DIEDRO)

TÍTULO: PLANTA DE FORMA - NÍVEL DO PAVIMENTO TOPO-RAMPA

Classe Concreto-MPa: 35

ESCALA: INDICADAS EM PLANTA

DESENHO NÚMERO: 00001

MOD: EST

REVISÃO: 00

FOLHA: 36/110