

VM299
ESC 1:50

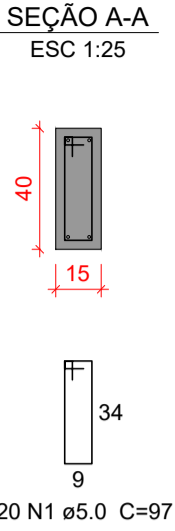
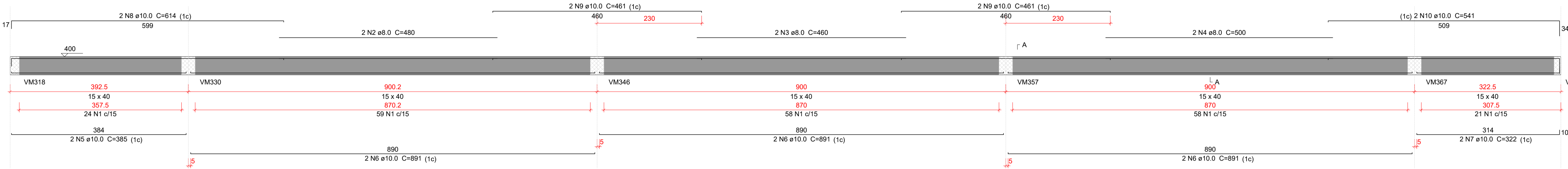

Relação do aço

AÇO	N	DIAM (mm)	QUANT	C.UNIT (cm)	C.TOTAL (cm)
CA60	1	5.0	220	97	21340
CA50	2	8.0	2	480	960
	3	8.0	2	460	920
	4	8.0	2	500	1000
	5	10.0	2	385	770
	6	10.0	6	891	5346
	7	10.0	2	322	644
	8	10.0	2	614	1228
	9	10.0	4	461	1844
	10	10.0	2	541	1082

Resumo do aço

AÇO	DIAM (mm)	C.TOTAL (m)	PESO + 10 % (kg)
CA50	8.0	28.8	12.5
CA60	5.0	109.2	74
PESO TOTAL (kg)		213.4	36.2
CA50	86.5		
CA60	36.2		

Volume de concreto (C-35) = 2.04 m³
Área de forma = 31.68 m²

Características do Projeto

- 1 – COBRIMENTO DAS ARMADURAS – PILARES E VIGAS: 3 cm
- 2 – COBRIMENTO DAS ARMADURAS – LAJES E ESCADAS: 3 cm
- 3 – COBRIMENTO DAS ARMADURAS – FUNDAÇÃO: 4.5 cm
- 4– PREVER LASTRO DE CONCRETO MAGRO (5 cm) SOB AS ESTRUTURAS EM CONCRETO.

5 – OS VENTOS INCIDENTES NAS FACES X (90°) E Y (0°) , RESPECTIVAMENTE, NÃO OCORREM SIMULTANEAMENTE.

LEGENDA DA PLANTA DE LOCAÇÃO

- A ORIENTAÇÃO DOS EIXOS DOS PILARES
- 1 ORIENTAÇÃO DOS EIXOS DOS PILARES



PROJETO ESTRUTURAL



87

NOTAS 1 : DURABILIDADE		NOTAS 2 : NORMAS		NOTAS 3 : GERAIS	
1 – CLASSE DE AGRESSIVIDADE AMBIENTAL: II		– NBR 06118 – 2023 – Projeto de Estruturas de Concreto armado		1 – Dimensões em Centímetros e Níveis em metros	
2 – MÓDULO DE ELASTICIDADE > 35.42 GPa		– NBR 06120 – 2019 – Cargas para o Cálculo de Estruturas de edificações – Procedimento		2 – Conferir as disposição das armaduras antes da concretagem.	
3 – FATOR A/C < 0.4		– NBR 06123 – 2023 – Forças Devidas ao Vento em Edificações		3 – A Responsabilidade pela fiscalização da obra é do Engº resp Técnico.	
4 – AÇO CA 50A e CA 60B		– NBR 8681 – 2003 – Ações e Segurança nas Estruturas		4 – Aconselhamos moldagem de corpos de prova para cada caminhão betoneira.	
5 – CONCRETO CLASSE > 35 MPa		– NBR 6122 – 2022 – Projeto e execução de Fundações		5 – Respeitar os prazos mínimos para retirada de formas e escoramentos.	
6 – CONSUMO DE CIMENTO > 380 Kg/m³				6 – Evitar romper concreto após endurecido, com marreto e talhadeira.	
				7 – Toda e qualquer alteração no respectivo projeto, o Calculista deverá ser consultado e o mesmo deverá emitir seu parecer por escrito.	

PROJETO ESTRUTURAL		CONTRATADO: Kayo Henrique Moreira		CLIENTE: SECRETARIA DE ATENÇÃO ESPECIALIZADA A SAÚDE	
		Endereço: Rua: Brasília, nº 395 Bairro: Centro, Areado - MG		OBRA: POLICLÍNICA - MINISTÉRIO DA SAÚDE	
Contratado. CREA-MG : 199774/D		Telefone: Cel: (35) 9.9950-7126 Email: engcivil.kayomoreira@gmail.com		ENDEREÇO OBRA: MINISTÉRIO DA SAÚDE	
	VERIF	ENTREGA	REVISÃO	UNIDADE: (EXCETO INDICADO) cmt	
DATA	05/04/2024	05/04/2024	00	REFERÊNCIA: (1°DIEDRO)	
NOME				TÍTULO: DETALHAMENTO DAS VIGAS EM CONCRETO ARMADO NÍVEL DO PAVIMENTO MEZANINO	
VISTO					
Classe Concreto-MPa: 35		ESCALA: INDICADAS EM PLANTA		DESENHO NÚMERO: 00001	
				MOD: EST	REVISÃO: 00
				FOLHA: 87/110	