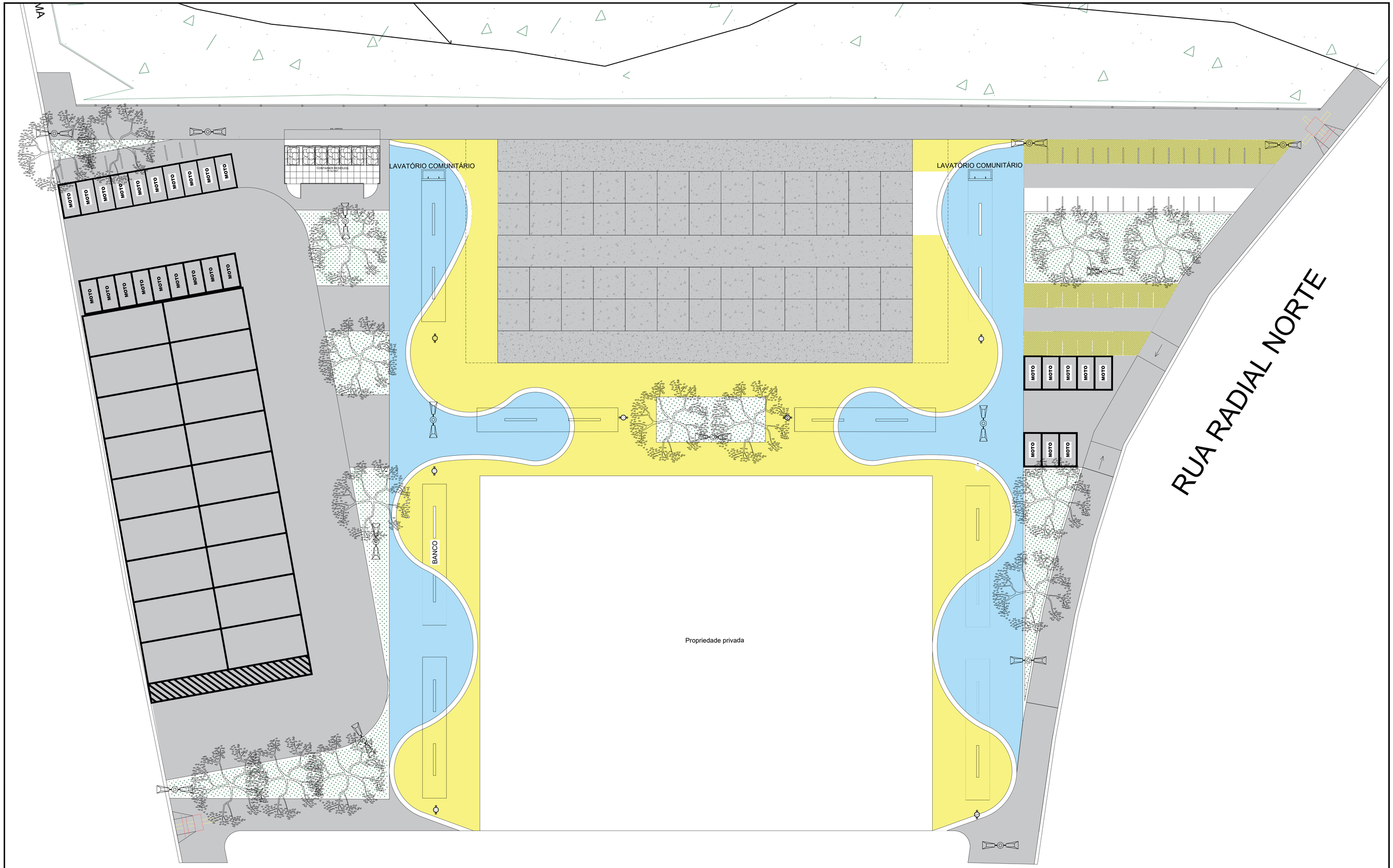

LAYOUT - CENTRO COMERCIAL DO MAGUARIAÇU

ESC. 1:75

PREFEITURA MUNICIPAL DE ANANINDEUA
SECRETARIA DE SANEAMENTO E INFRA-ESTRUTURA

CENTRO MAGUARIAÇU
CONSTRUÇÃO DO CENTRO COMERCIAL DO MAGUARIAÇU
ENTRE AV. RADIAL NORTE E TV. SN 21

DATA: JAN/2025	CONTEÚDO: LAYOUT	03-10
ESC.: INDICADA		
RESP. TÉCNICO: DPA		

Tamanho: 90 x 71 - A/A - Cor(s) Cliente Nível: 70
Em: Sexta, 24 de Setembro de 2021 - Fonte: Sem Cálculo
Usuário: Manoel Rodrigues Pinto - Fone: 3217 3360 - 3360