

PREFEITURA MUNICIPAL DE ANANINDEUA
MUNICIPAL DE SAÚDE DE ANANINDEUA
PROCURADORIA

PROCESSO Nº 7016/2021 – SESAU

INTERESSADO: LUIZ GONZAGA

ASSUNTO: locação de imóvel situado na Rua São Luís, Travessa São Paulo, Quadra 36, n.º 01, Bairro – Distrito Industrial, Ananindeua/PA, para sediar a UBS Heliolândia Urbano e a ESF São Paulo

TERMO DE JUSTIFICATIVA DE DISPENSA DE LICITAÇÃO Nº. 028/2021 – SESAU

Considerando a necessidade de locação de imóvel situado na Rua São Luís, Travessa São Paulo, Quadra 36, n.º 01, Bairro – Distrito Industrial, Ananindeua/PA, para sediar a UBS Heliolândia Urbano e a ESF São Paulo, em razão do término do contrato anterior.

Considerando que avaliação prévia realizada aponta que o imóvel possui boa localização; o seu entorno abrange variados serviços públicos e privados, logradouro pavimentado e atendendo o fator logística do objeto; bem como que o valor do aluguel é compatível com os praticados no mercado, levando em consideração o tamanho e estrutura do imóvel; e que o imóvel atende as necessidades pretendidas;

Considerando que o serviço público deve ser prestado continuamente e de forma adequada, atrelado ao princípio da Supremacia do Interesse Público, que representa um dos pilares da Administração Pública, principalmente quando envolve a área da saúde;

Considerando que assunto se refere à proteção de interesse coletivo indisponível, ou seja, direito à saúde, e que a Constituição Federal, prescreve que compete aos Municípios prestar com a cooperação técnica e financeira da União e do Estado, serviços de atendimento à saúde da população;

DETERMINO A DISPENSA DE LICITAÇÃO, para locação de imóvel situado na Rua São Luís, Travessa São Paulo, Quadra 36, n.º 01, Bairro – Distrito Industrial, Ananindeua/PA, para sediar a UBS Heliolândia Urbano e a ESF São Paulo, neste Município, por um período de 12 (doze) meses, podendo ser renovado, uma vez que a necessidade de instalação e localização condicionaram a sua escolha, e em razão da compatibilidade do preço do aluguel com o valor de mercado, segundo avaliação prévia realizada, em estrita observância ao disposto no art. 24, inciso X da Lei nº 8.666/93 e suas alterações posteriores, cujo procedimento deverá ser norteado pelo que preceitua o art. 26, “caput” e Parágrafo Único.

Ao Controle Interno para análise, manifestação e providências necessárias quanto a regularidade do processo.

Ananindeua/PA, 11 junho de 2021.

DAYANE DA SILVA LIMA
Secretária Municipal de Saúde de Ananindeua

OFICIO Nº 3.054

Sr.

Luiz Gonzaga.

Primeira Rua Rural, Nº. 19, Casa. B, Distrito Industrial, CEP: 67.035-490, Ananindeua-
Pa

Ananindeua – PA, 24 de maio de 2021.

Prezado,

A SECRETARIA MUNICIPAL DE SAÚDE DE ANANINDEUA, inscrita no CNPJ sob o nº 11.941.767/0001-31, com sede no Município de Ananindeua, Estado do Pará, situado **Avenida SN. 21, nº 18, Bairro: Coqueiro, Ananindeua/PA, CEP 67.143-810**, vem por este instrumento, solicitar o comparecimento de V. Sa., à sede de seu Núcleo de Gestão de Contratos e Convênios para tratar a respeito da solicitação da locação de imóvel urbano para fins não residenciais, situado no endereço Rua São Luiz, Trav. São Paulo, Quadra. 36, Nº 01, Bairro: Distrito Industrial, Ananindeua-PA, destinado a instalação da UBS HELIOLANDIA/ESF SÃO PAULO.

Atenciosamente,

Dayane Lima

DAYANE DA SILVA LIMA
SECRETÁRIA MUNICIPAL DE SAÚDE

LAUDO DE AVALIAÇÃO PARA LOCAÇÃO

**Imóvel Residencial localizado na Rua São Luiz, Travessa São Paulo,
Quadra 36 N° 01, Bairro Distrito Industrial, Ananindeua – PA,
Destinado a sediar a UBS Heliolândia Urbano e ESF. São Paulo.**

Ananindeua, 17 de maio de 2021



ANANINDEUA

É T R A B A L H O

PREFEITURA MUNICIPAL DE ANANINDEUA
Secretaria Municipal de Saúde - SESAU
Coordenação de Projeto e Fiscalização de Obra

1 – RESUMO DO LAUDO

a) OBJETIVO DO LAUDO

Determinação do valor de mercado para locação do imóvel situado na **Rua São Paulo, quadra 36 N° 01 – Distrito Industrial Ananindeua – PA**, destinado a sediar a **UBS HELIOLÂNDIA URBANO E ESF. SÃO PAULO**. Imóvel de propriedade privada, documentado no nome do **Sr.º Luiz Gonzaga CPF: 043.170.332-91**.

b) GRAU DE FUNDAMENTAÇÃO

A presente locação foi classificada como Grau I, conforme dispõe o item 9.2.2 da NBR 14653-2 da ABNT.

c) VALOR PARA LOCAÇÃO DO IMÓVEL

Para a locação do imóvel em tela, encontrou-se o seguinte valor final:

VF = R\$ 1.701,69 (Mil setecentos e um reais e sessenta e nove centavos)

2 – SOLICITANTE

Secretaria Municipal de Saúde de Ananindeua - SESAU.

3 – PRESSUPOSTOS, RESSALVAS E FATORES LIMITANTES

O Município de Ananindeua não dispõe de planta de valores comercial, onde o imóvel está inserido. Este fato restringiu a amostra, com vários elementos sendo descartados pela grande distorção que causavam nos resultados.

4 – IDENTIFICAÇÃO E CARACTERIZAÇÃO DO IMÓVEL AVALIADO

4.1 – Caracterizações da região

- Localizado no contexto urbano, com indicação dos principais polos de influência.
- Infraestrutura urbana favorável com sistema viário, transporte coletivo, água potável, energia elétrica, telefone, comunicação. Atendendo a necessidade do usuário.
- Atividades existentes: comércio e serviços.

4.2 – Caracterizações da Edificação e Benfeitorias

Trata-se de uma residência em alvenaria, térrea, com **área de terreno de aproximadamente 258,01 m²**. Caracteriza-se por apresentar: Pátio, garagem, 03 salas, 04 quartos, 02 ambientes de cozinha, 02 banheiros, área de serviço e área livre, totalizando uma **área construída de aproximadamente 217,33 m²**. Atualmente o bairro não apresenta edificações com características semelhantes ao imóvel em uso, porém algumas adequações são necessárias devido ao desgaste de matérias e uso.

5 – DIAGNÓSTICO SOBRE O MERCADO

O mercado de locação de imóveis comerciais, para a região, apresenta-se normal com boa oferta.

6 – METODOLOGIA UTILIZADA

Na determinação do valor de locação do imóvel foi adotado o **MÉTODO COMPARATIVO DIRETO DE DADOS DE MERCADO COM TRATAMENTO INFERENCIAL DOS DADOS**. (Ver ilustrações nas páginas 8, 9 e 10).

7 – MEMÓRIA DE CÁLCULO

DADOS AMOSTRAIS	Endereço	Área (m ²)	Valor de locação (R\$)	Valor por m ² (R\$/m ²)
1	Cidade Nova VI	500,00	R\$ 4.000,00	8,00
2	Ananindeua Centro	485,00	R\$ 3.700,00	7,62
3	Ananindeua Centro	3.172,00	R\$ 25.000,00	7,88

Média Estabelecida – R\$ 7,83/ m² (SETE REAIS E OITENTA E TRÊS CENTAVOS)

- Não foi encontrada amostras no mesmo bairro

8 – CARACTERÍSTICAS DA EDIFICAÇÃO

- A edificação encontra-se em estado regular, apta ao uso;
- Portas e esquadrias existentes em madeira, ferro e vidro canelado;
- Cobertura em estrutura de madeira, telha de fibrocimento e pequeno detalhe em telha de barro;
- Piso cerâmico e cimentado na área externa;
- Revestimento cerâmico;
- Forro em PVC e lambri em madeira.

9 – ADEQUAÇÕES E MELHORIAS

- Substituição de forro existente que estão deteriorados por outro em P.V.C., inclusive entarugamento;



ANANINDEUA
É T R A B A L H O

PREFEITURA MUNICIPAL DE ANANINDEUA
Secretaria Municipal de Saúde - SESAU
Coordenação de Projeto e Fiscalização de Obra

- Substituição de portas e esquadrias danificadas;
- Instalação de lavatórios nas salas que são usadas como consultórios;
- Revisão das instalações hidros sanitárias;
- Revisão das instalações elétricas;
- Revisão da cobertura e retirada de goteiras existentes;
- Instalação de rampa para acessibilidade de idosos e cadeirantes, pois o prédio encontrasse no nível mais alto que a rua;
- Instalação de banheiros adaptados segundo a NBR 9050;
- Pintura interna e externa do prédio conforme cores usadas nas unidades de saúde.
- Revitalização de grades;
- Limpeza geral do terreno.

10 – AVALIAÇÃO

Com este diagnóstico constata-se que a edificação se apresenta em condições satisfatórias para a finalidade a que se destina.

Obs.:

- Sua avaliação será pela **Média de mercado (Mm)** obtida no item 7 e multiplicada pela **área construída**. ($7,83 \times 217,33 \text{ m}^2 = \text{R\$ } 1.701,69$ (Mil setecentos e um reais e sessenta e nove centavos);
- Não foi encontrado no entorno imóveis com características melhores;
- **ESSE VALOR SERÁ APLICADO MEDIANTE EXECUÇÃO DOS SERVIÇOS DO ITEM 9 (ADEQUAÇÕES E MELHORIAS).**

Fábio Rodrigo Da C. Furtado
ENGENHEIRO CIVIL
CREA: 1519146094

Fábio Rodrigo Furtado
(Coord. Projeto e Fiscalização de Obra)
Engenheiro Civil – CREA: 1519146094

Fernando Oliveira
Arquiteto Urbanista
CAU: A33198-8

Fernando Marcos de Sousa Oliveira
Arquiteto e Urbanista – CAU – A33198-8



ANANINDEUA
É T R A B A L H O

PREFEITURA MUNICIPAL DE ANANINDEUA
Secretaria Municipal de Saúde - SESAU
Coordenação de Projeto e Fiscalização de Obra

FOTOS DO IMÓVEL A SER ALUGADO:



FACHADA



ESPAÇO DA GARAGEM E PÁTIO



ESPAÇO DA GARAGEM E PÁTIO



ANANINDEUA
É T R A B A L H O

PREFEITURA MUNICIPAL DE ANANINDEUA
Secretaria Municipal de Saúde - SESAU
Coordenação de Projeto e Fiscalização de Obra

FOTOS DO IMÓVEL A SER ALUGADO (CONTINUAÇÃO):



ESPAÇO INTERNO (CONSULTÓRIO)

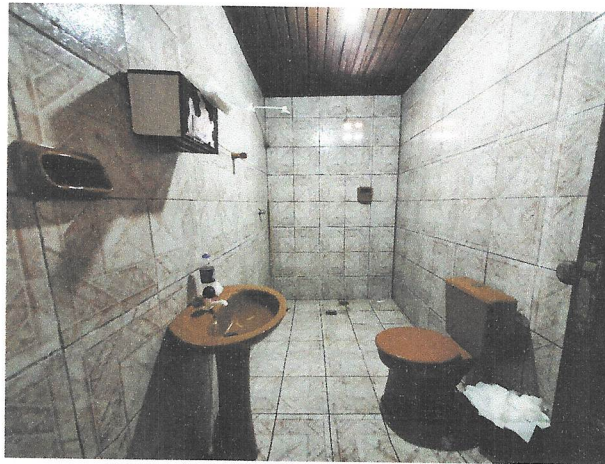

ESPAÇO INTERNO (BANHEIRO)



ESPAÇO INTERNO (SALA)



ANANINDEUA
É T R A B A L H O

PREFEITURA MUNICIPAL DE ANANINDEUA
Secretaria Municipal de Saúde - SESAU
Coordenação de Projeto e Fiscalização de Obra

FOTOS DO IMÓVEL A SER ALUGADO (CONTINUAÇÃO):

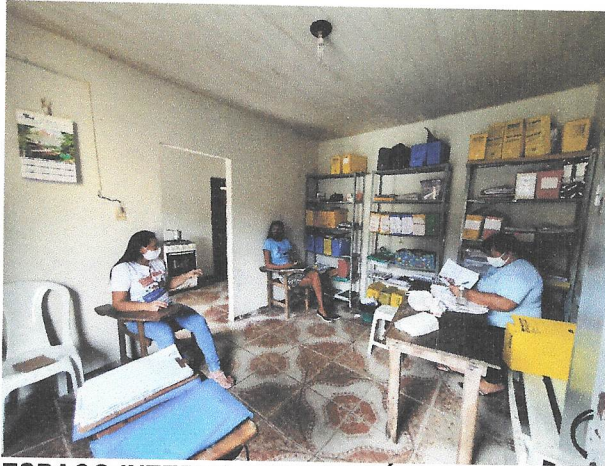

ESPAÇO INTERNO (CONSULTÓRIO)



ESPAÇO EXTERNO





ESPAÇO EXTERNO

DADOS COMPARATIVOS UTILIZADOS

FOTOS:

1ª

 Buscar  Meus Anúncios  Ch...

Pará > Região de Belém > Comércio e Indústria > Outras Cidades > Ananindeua

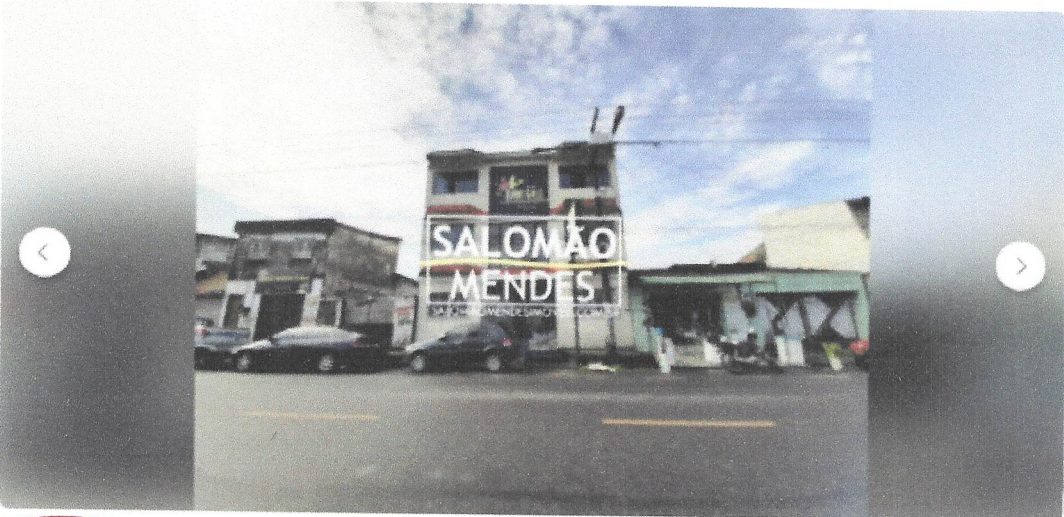

Imóvel junto ao Líder da Cidade Nova IC00070

Publicado em 12/04 às 15:23 - cod. 96899523 - anúncio profissional



R\$ 4.000

Aluga ótimo prédio junto ao Líder Cidade Nova e ao Batalhão da PM, com 3 pisos, vãos livres, salas e salões. Piscina privativa e área de saúde. Excelente para Clínicas, Academias, escolas. Facilmente adaptável para o seu negócio. Agende já sua visita, melhor e mais rápido contato pelo whatsapp 91 9814... ver número. IC00070

 Favoritar  Compartilhar  Denunciar

Detalhes

Categoria: Comércio e indústria Tamanho: 500m²



ANANINDEUA É TRABALHO

PREFEITURA MUNICIPAL DE ANANINDEUA
Secretaria Municipal de Saúde - SESAU
Coordenação de Projeto e Fiscalização de Obra

FOTOS (CONTINUAÇÃO):

2ª



Buscar



Meus Anúncios



Para > Região de Belém > Comércio e indústria > Outras Cidades > Ananindeua

GALPÃO ANANINDEUA

Publicado em 25/06 às 21:57 - cont. 493707564 - anúncio profissional



R\$ 3.700

Código do anúncio: 2914

GALPAO RECEM CONSTRUIDO. GALPAO COM AREA DE ESTACIONAMENTO, ESCRITORIO, BANHEIRO, COPA E DEPOSITO. MEDINDO APROXIMADAMENTE 485 M² E PE DIREITO DE 6 M.

Favoritar

Compartilhar

Denunciar

Detalhes

Categoria
Comércio e indústria

IFTU
R\$ 0

Tamanho
485m²

Vagas na garagem
0

FOTOS (CONTINUAÇÃO):

3ª

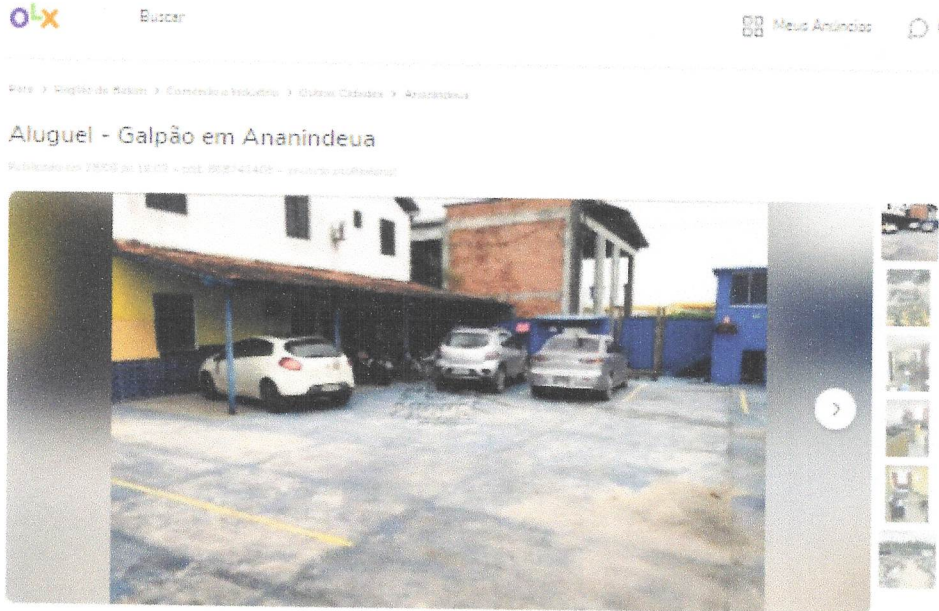

R\$ 25.000

GALPÃO NA BR-216

Localizado na Av. Leopoldo Teixeira 200 - Br 316, Km06, Centro - Ananindeua. Próximo de Escolas, Faculdades, Supermercados, Farmácias, Restaurantes, Bancos, Hospitais.

Dois lotes com Galpão com 3.172m² de área total, com Cozinha, Restaurante, Wc Feminino, Estoque, Recepção, Esteira, Termo Vaco, Serralharia, Almoxarifado, Chefia, Sala de teste, Laboratório Hall, Chefia de fábrica, Vestiários, Oito vagas de estacionamento internas, Quatro vagas de estacionamento para clientes.

Excelente para o seu negócio.

Para mais informações, entre em contato: (91) 3199... ver número/ 9927... ver número

Favoritar

Compartilhar

Denunciar

Detalhes

Categoria:
Comércio e indústria

Tamanho:
3172m²

Vagas na garagem:
5 ou mais