

**RELATÓRIO COM DESCRIÇÃO DO IMÓVEL SITUADO  
NO CONJUNTO DA COHAB, TV-D Nº10, ÁGUAS  
BRANCAS, ANANINDEUA- PA, COM FOTOS ANEXAS.**

**01 - Fachada do Imóvel** - Prédio em alvenaria de 01(um) pavimento, com 167,66m<sup>2</sup> de área, com telhado em estrutura de madeira, coberto de telhas de barro da marca plan, em terreno de 10,10 m<sup>2</sup> de frente e de fundos, 16,60m<sup>2</sup> de comprimento pela lateral esquerda e direita, com a fachada da frente revestida de tijolinhos de cerâmica, calçada revestida com caco de granito, com 02(dois) portões de enrolar de ferro galvanizado de 02(duas) folhas com fechaduras e 02(duas) grades internas de ferro de 04(quatro) folhas com 02(dois) cadeados, todos os compartimentos revestidos de lajotas, tendo somente a área livre de trás e a calçada da frente revestida de cacos de granito;

**02 - Salão de entrada** - toda lajotada, sem forro, com 02(duas) grades galvanizadas de enrolar, 02(duas) grades fixas de 04 folhas, 03(três) luminárias fluorescentes com lâmpadas, 02(dois) interruptores e tomada, 01(um) interruptor, 01(uma) caixa de registro, 01(um) disjuntor. 02(dois) cadeados;

**03 - Sala de Recepção** - 01(uma) porta de angelim fixa com vidros, 01(uma) porta de entrada em angelim, lajotada, 01(um) interruptor, 01(uma) tomada, 01(uma) luminária fluorescente com lâmpada;

**04 - Sala** - 01(uma) porta de madeira angelim fixa com vidro com porta de acesso de angelim, 01(uma) porta de angelim, lajotada, forrada com lambril de angelim, 01(uma) luminária fluorescente com lâmpada, 02(dois) interruptores com duas tomadas, 01(uma) tomada, 01(uma) tomada de telefone, 01(um) disjuntor com tomada para ar condicionado, 01(um) ar condicionado de 7000 btus da marca Cònsul;

**05 - Sala** - 01(uma) porta fixa de madeira angelim de 02 folhas com vidro, 01(uma) porta de angelim de entrada, lajotada, forrada com lambril de angelim, luminária fluorescente com lâmpada, 01 (uma) tomada, 01(um) interruptor com tomada, 01(uma) tomada de telefone;

*Handwritten signature*

**06 - Sala** - 01(uma) janela de 02(duas) folhas de correr com vidros, lajotada, forrada com lambril de angelim, 01(uma) tomada, 01(um) interruptor, 01(um) disjuntor, 01(um) disjuntor com tomada para o ar condicionado, abertura para colocar ar condicionado;

**07 - Corredor da frente dos banheiros** - lajotado, forrado com lambril de angelim, 01 (uma) luminária fluorescente, 01 (um) interruptor, 01 (uma) porta de angelim com fechadura;

**08 - Banheiro Feminino** - lajotado no piso e na parede, forrada com lambril de angelim, porta de madeira angelim com fechadura, 01(um) vaso sanitário com caixa acoplada, lavatório com coluna de cor cinza da marca Deca, 01(um) interruptor, 01(um) comungol de concreto;

**09 - Banheiro Masculino** - lajotado no piso e na parede, forrado com lambril de angelim, porta de madeira angelim com fechadura, 01(um) vaso sanitário com caixa acoplada, lavatório com coluna de cor cinza, marca Deca, 01(um) interruptor, 01(um) comungol de concreto;

**10 e 11 - sala conjugada** - a primeira é lajotada, forrada com lambril de angelim, luminária fluorescente com lâmpada, 01(um) interruptor com tomada, 01(uma) tomada, 01(uma) grade pequena. E a segunda é lajotada, forrada de PVC branco, 01(uma) bomba WEG, 02(dois) balancim de ferro com vidro, 01(um) interruptor, 04 (quatro) tomadas, 01(uma) lâmpada led;

**12 - Cozinha** - lajotada, sem forro, pia de inox, torneira de plástico com porta de angelim de 03(três) folhas, torneira, 01(uma) lâmpada fluorescente, 01(uma) caixa de concreto para ar condicionado;

**13 - Corredor** - lajotado, sem forro, 01(um) interruptor de dois teclados, 01(uma) caixa d'água de fibra da marca casalar de 500lts;

**14 - Sala** - lajotada, 02(dois) balancins de ferro com vidro, 01(uma) lâmpada Led, 01(um) interruptor com tomada;

**15 - Área livre nos fundos** - 01(uma) grade de duas folhas, sem cobertura com 01(um) poço artesiano, 01(um) chuveiro, 01(uma) torneira, chão revestido com caco de granito.



01 - Fachada do Imóvel

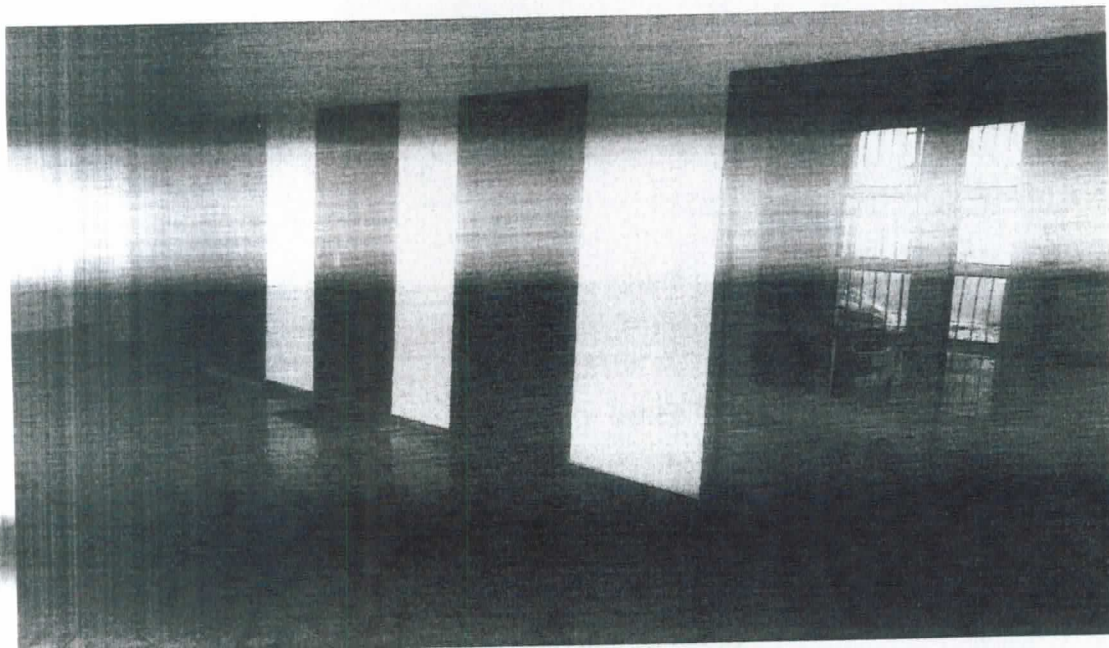

02 - Salão de entrada

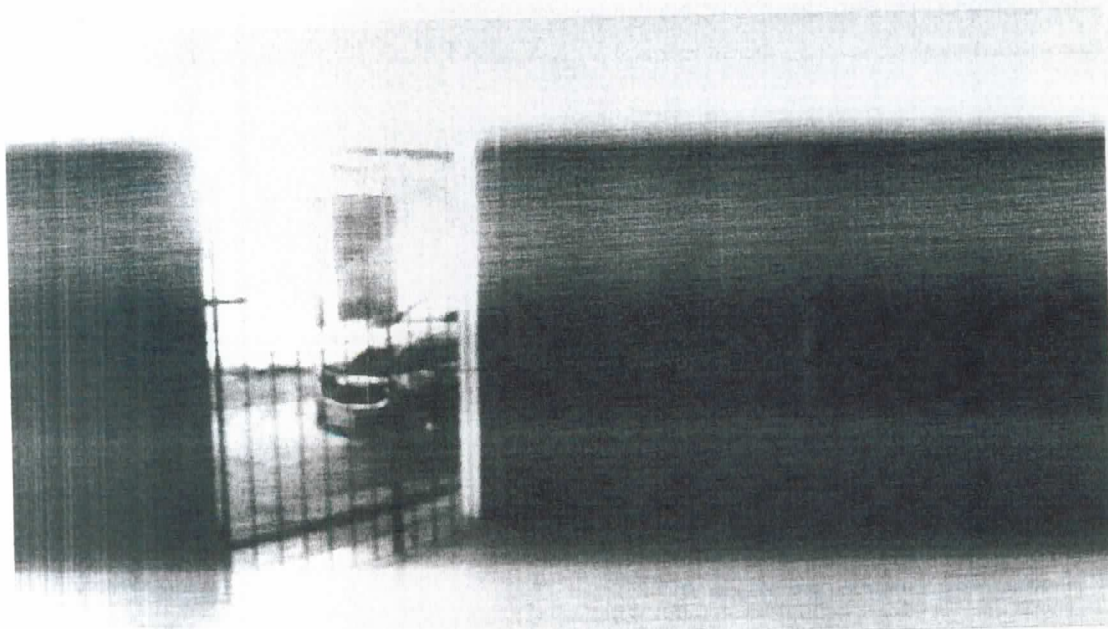

Salão de entrada

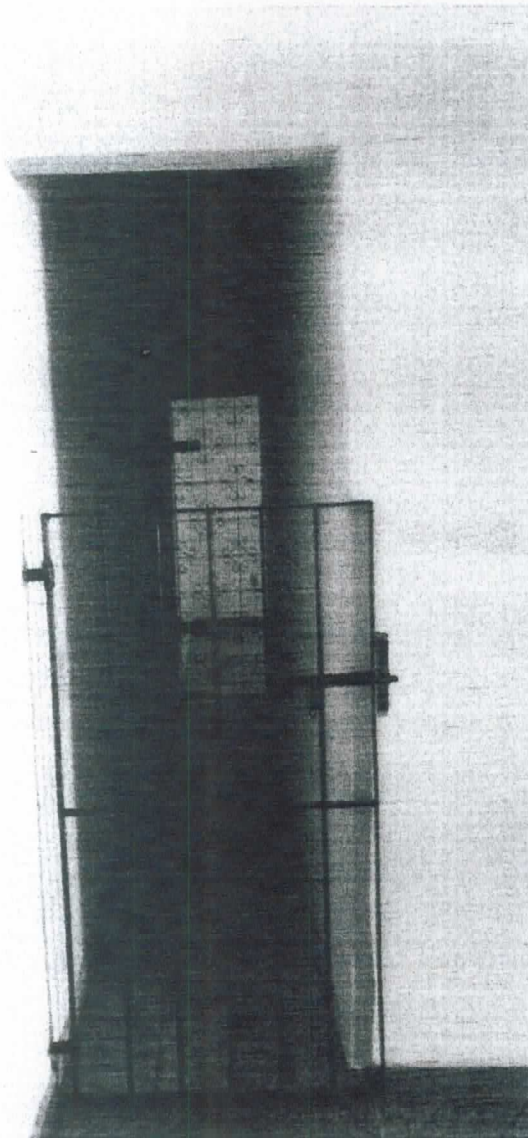

**02.2 - Salão de entrada**

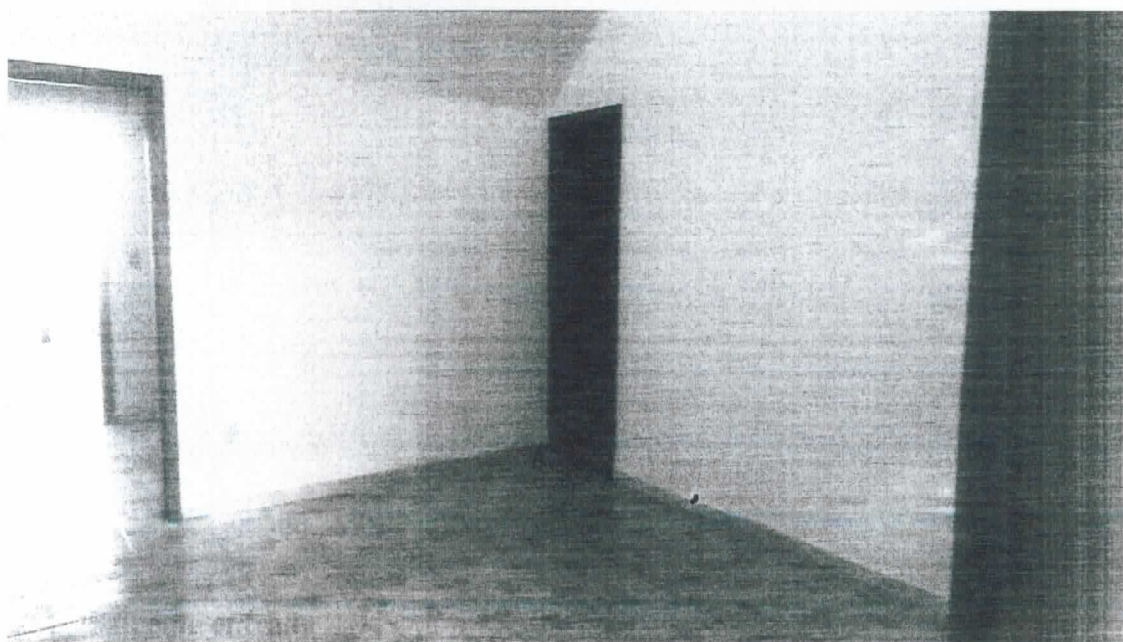

**03 - Sala de Recepção**

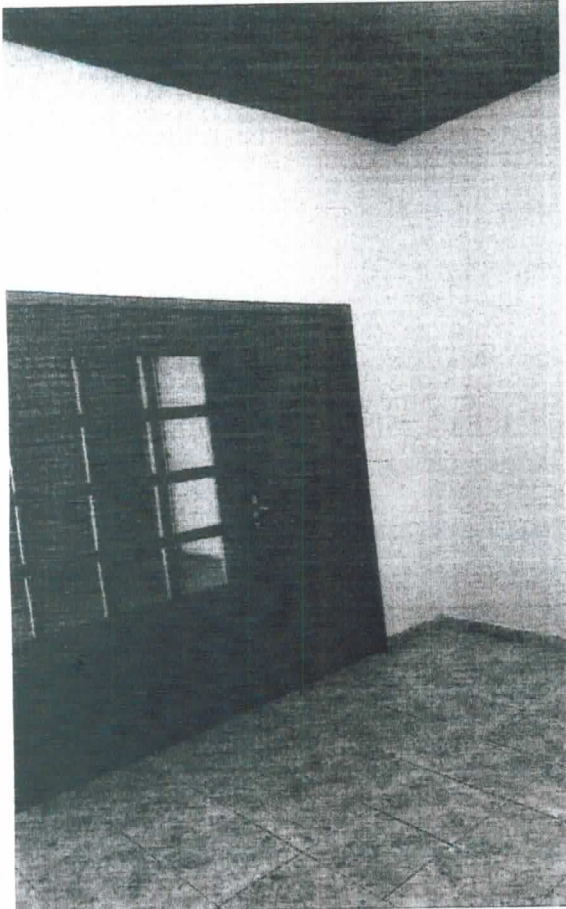

04 - Sala

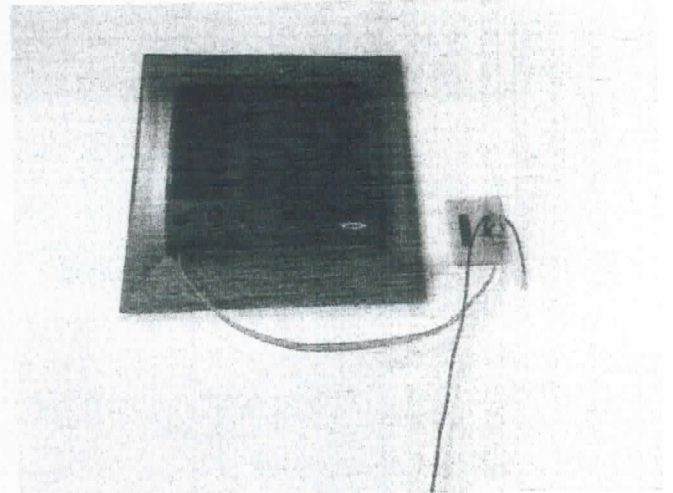

Ar condicionado sala (04)

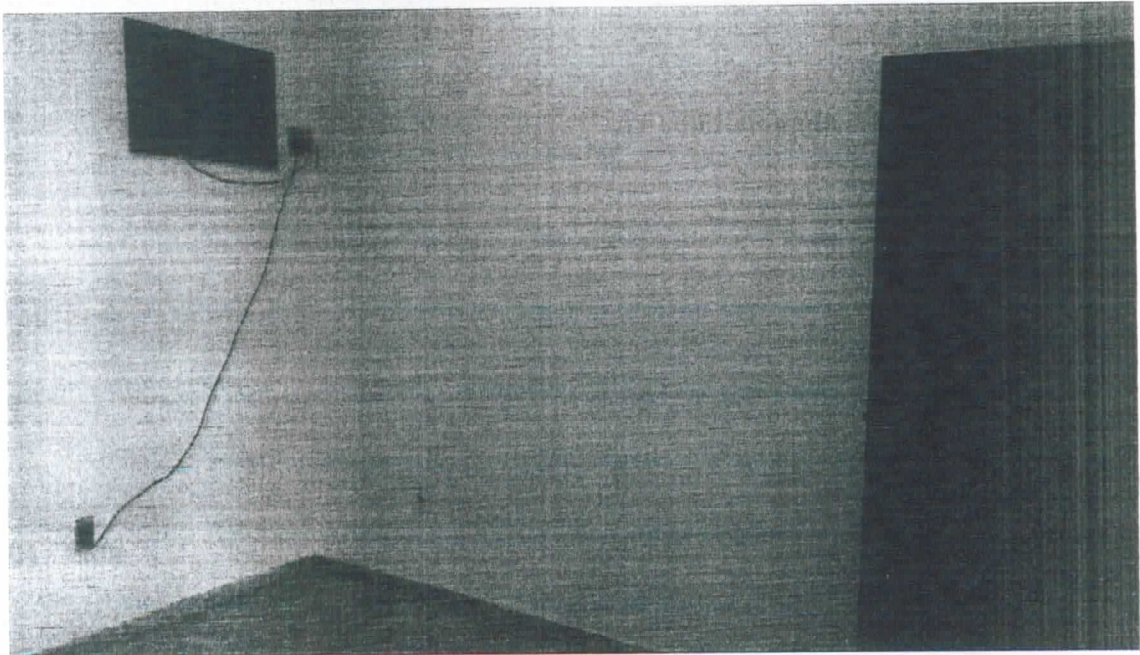

04.1 - Sala

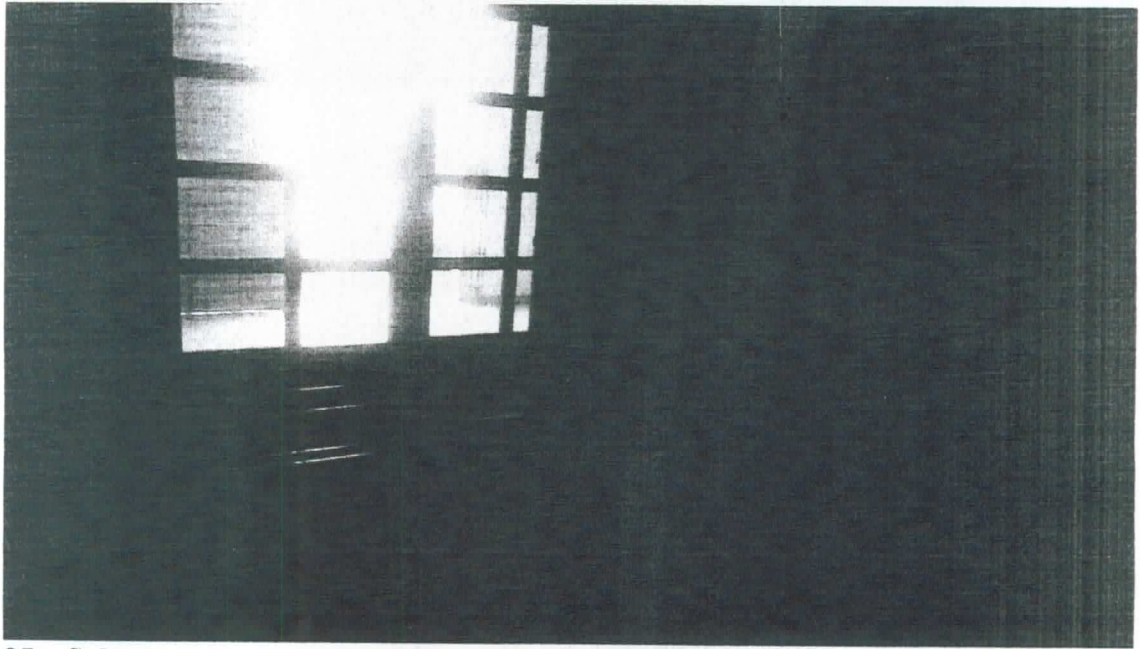

05 – Sala

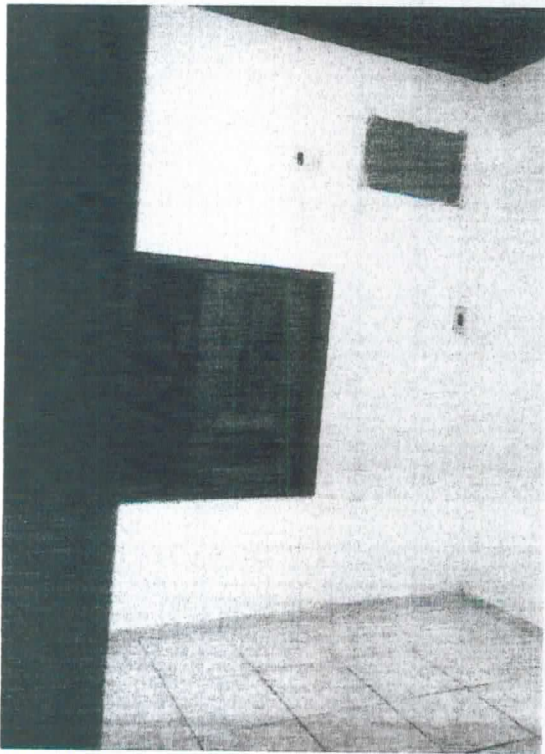

06 – Sala

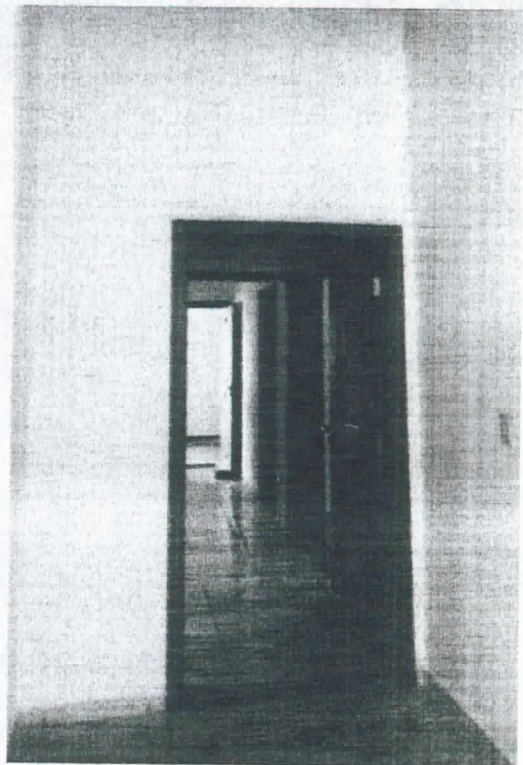

07 - Corredor da frente dos banheiros

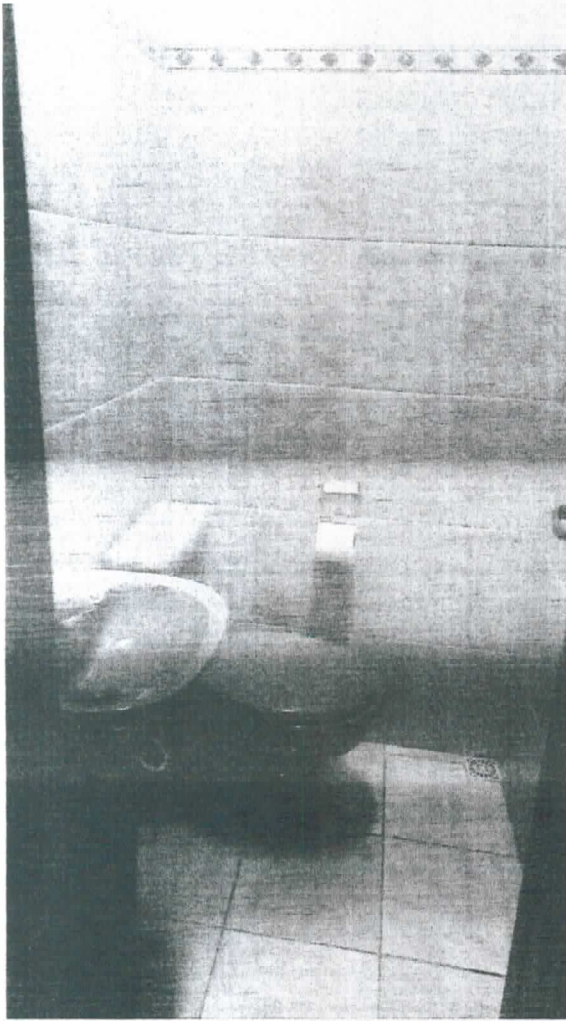

**08 - Banheiro Feminino**

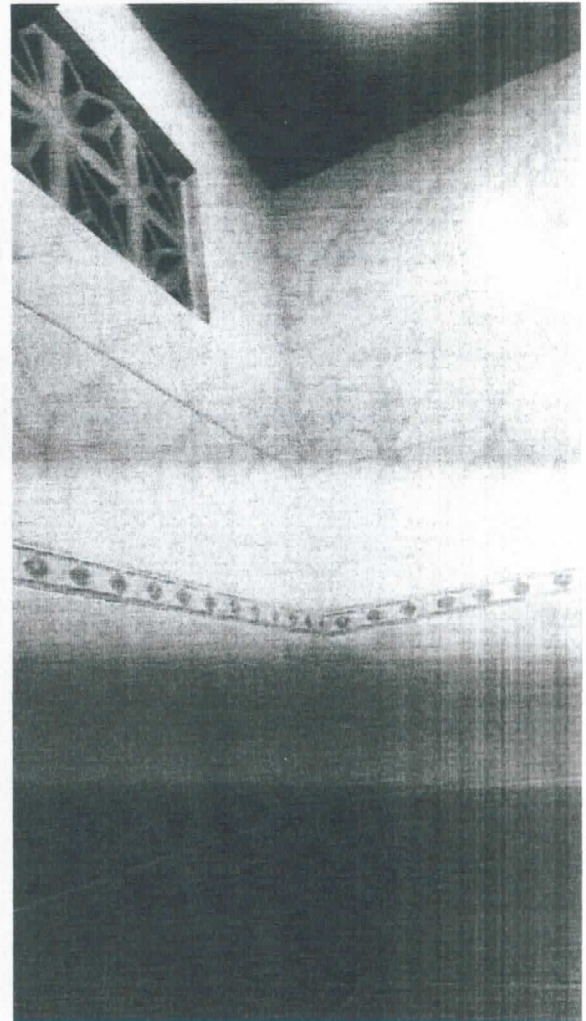

**08.1 - Banheiro Feminino**

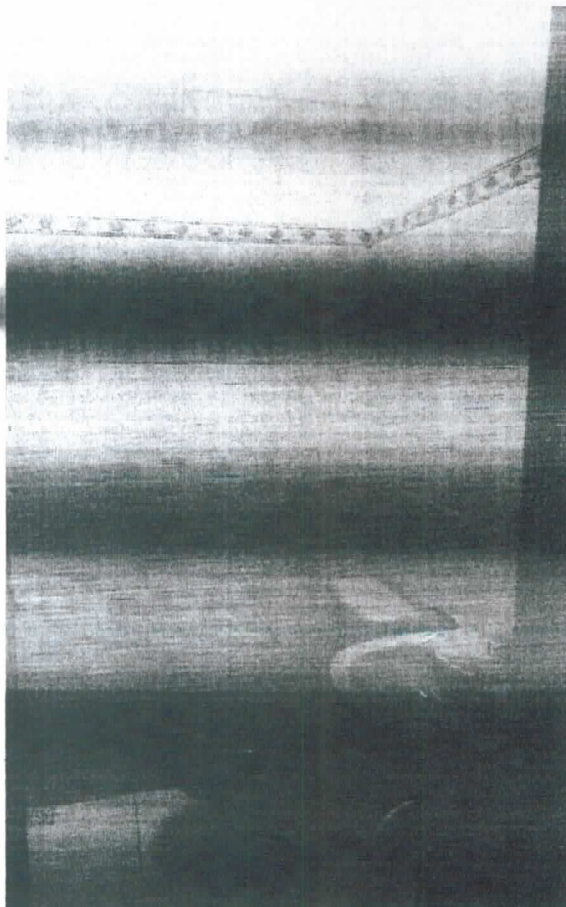

**09 - Banheiro Masculino**

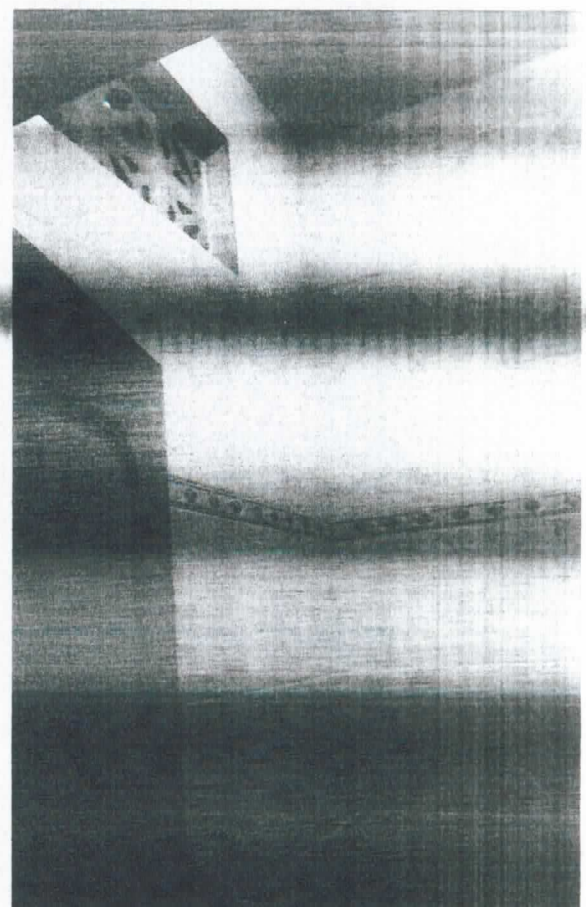

**09.1 - Banheiro Masculino**



10 - sala (conjugada c/11)



11.1 - sala (conjugada c/10)

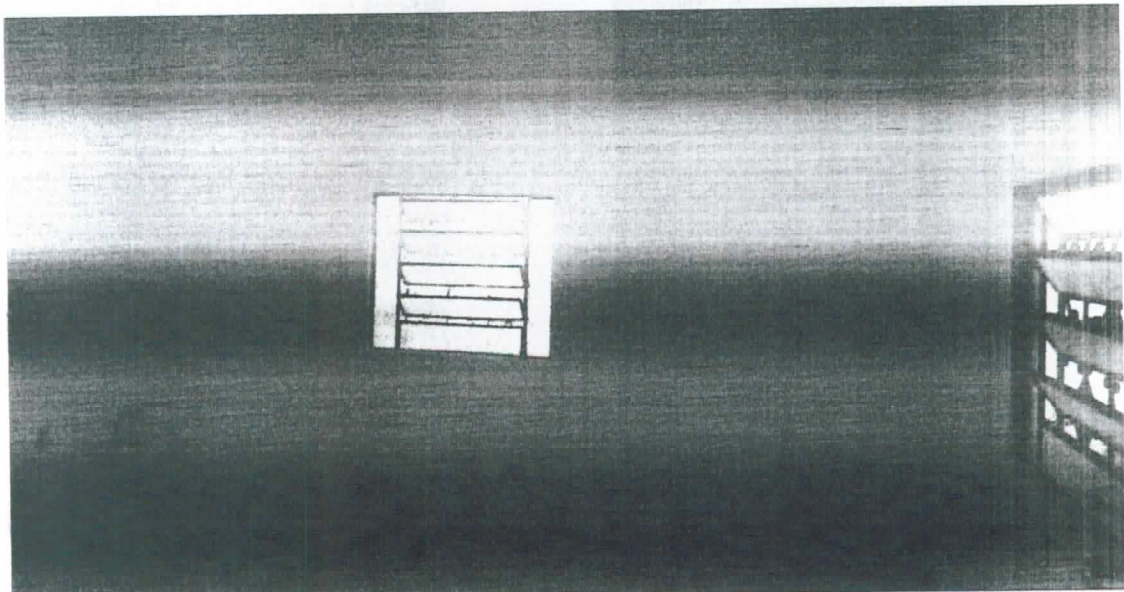

11.2 - sala (conjugada c/10)

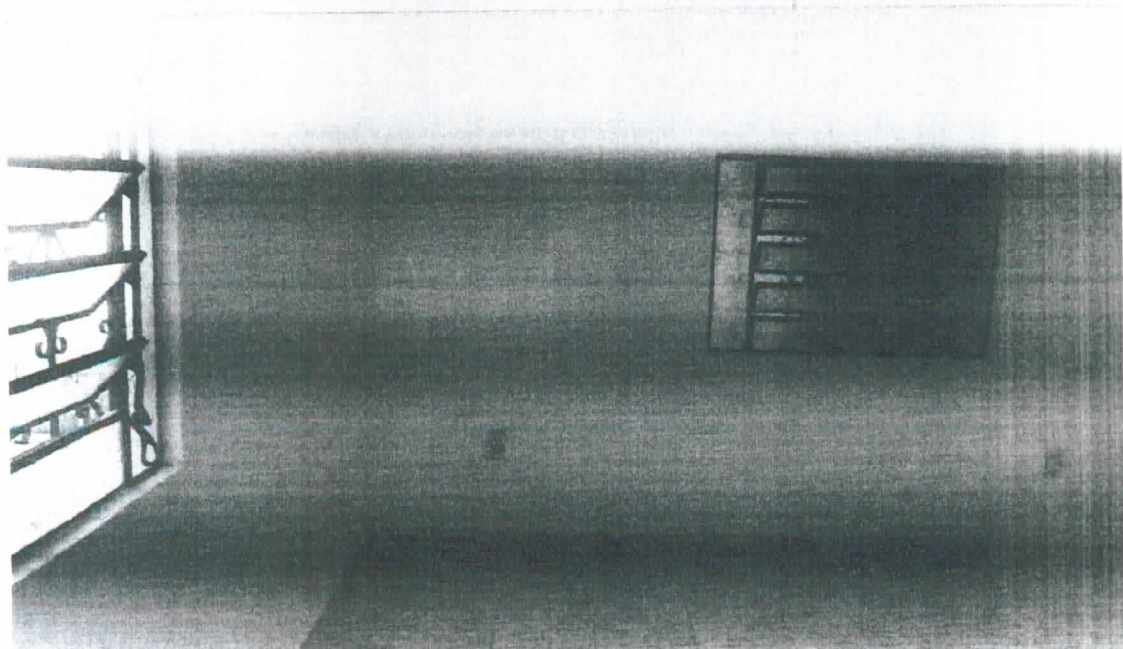

11.3 - sala (conjugada c/10)



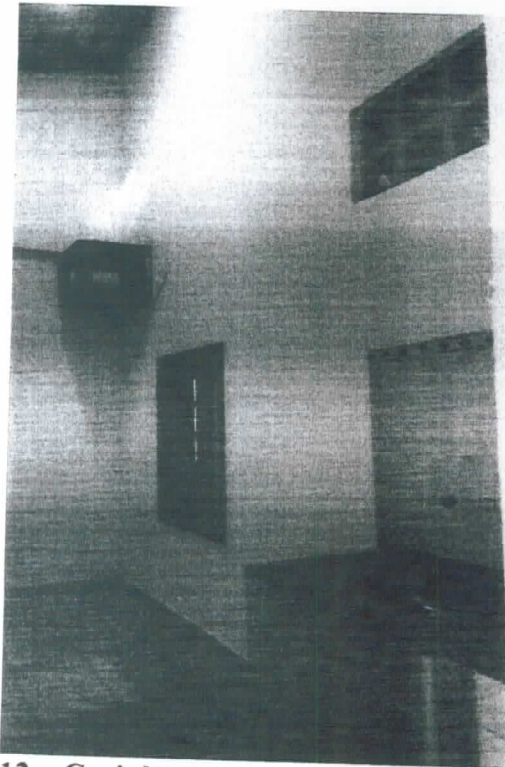

12 - Cozinha



12.1 - Cozinha



13 - Corredor

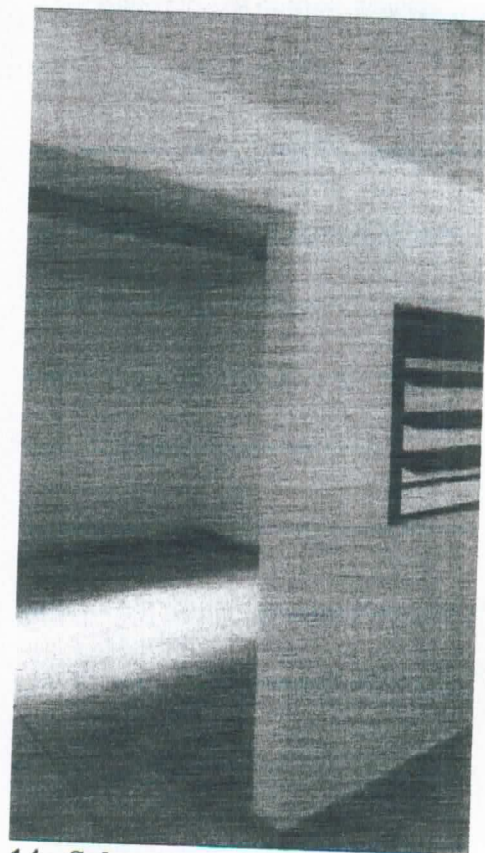

14 - Sala

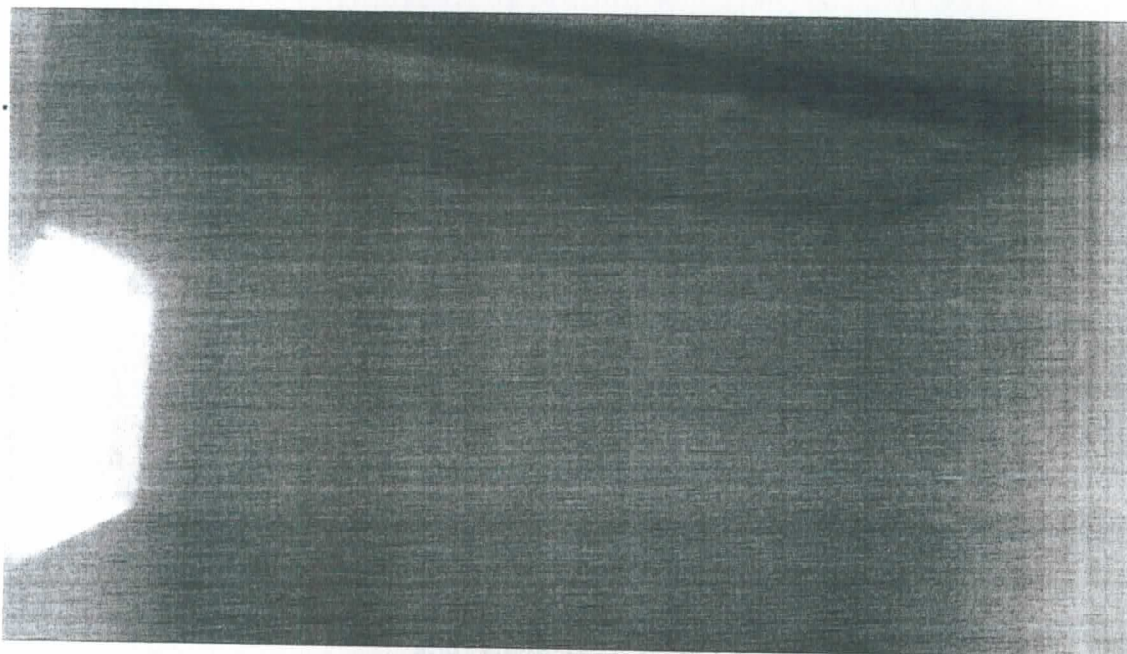

14.1 - Sala

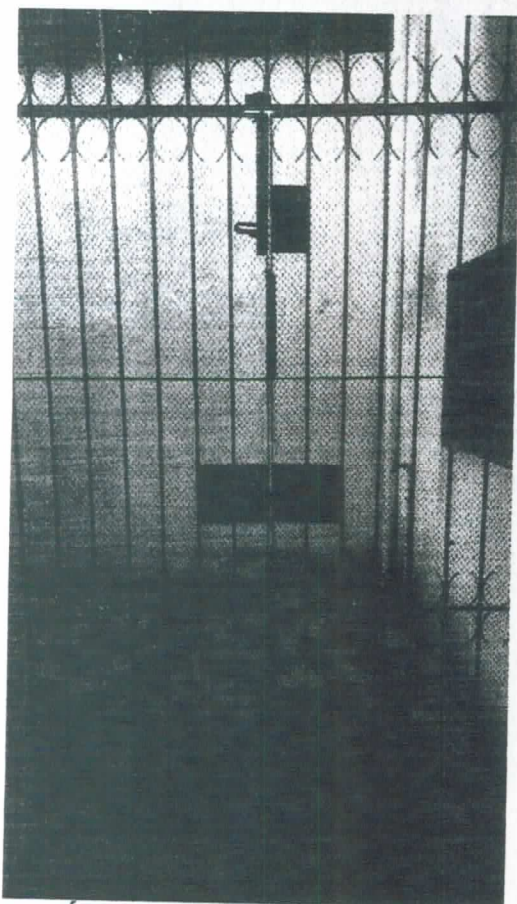

15 - Área livre nos fundos

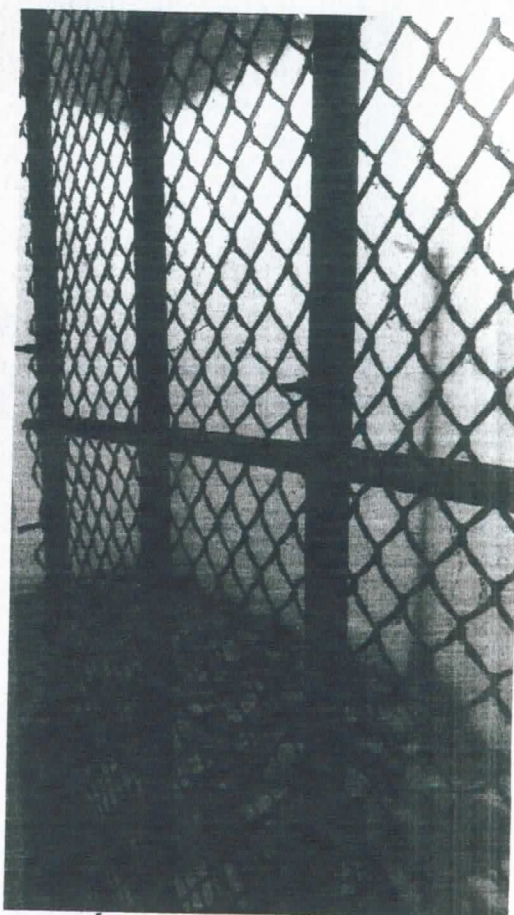

15.1 - Área livre nos fundos