

RELATÓRIO FOTOGRÁFICO

PREDIO COMERCIAL

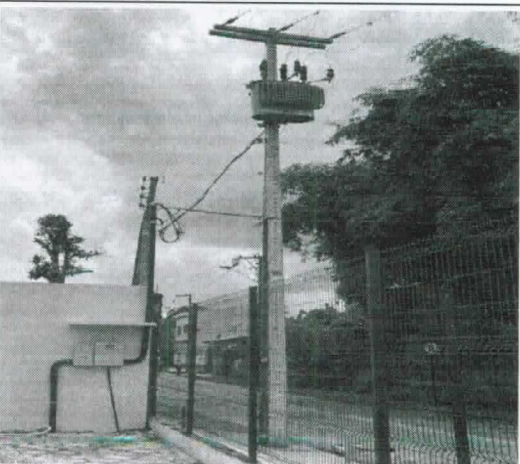
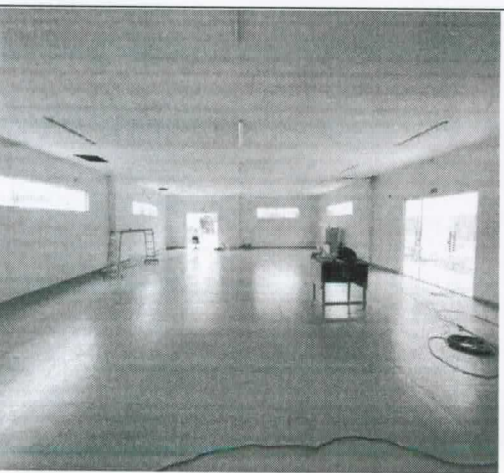

RELATÓRIO FOTOGRÁFICO

PREDIO COMERCIAL

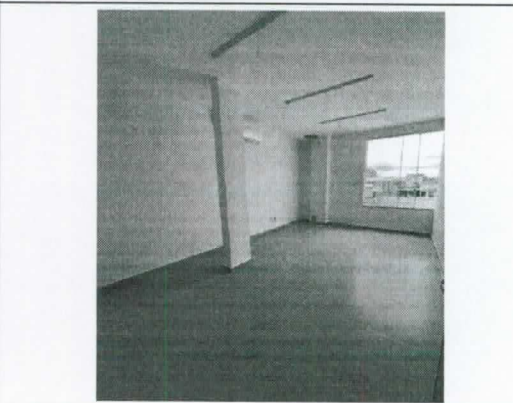
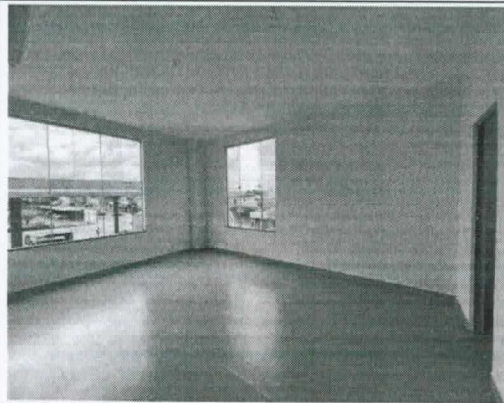
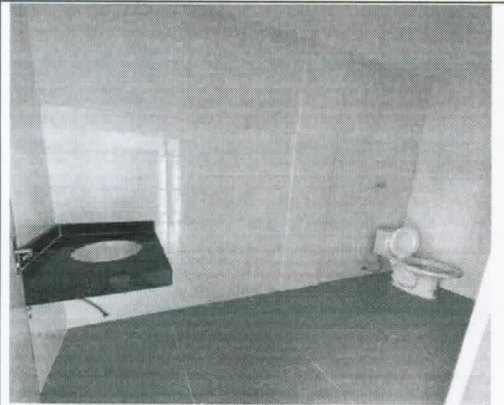
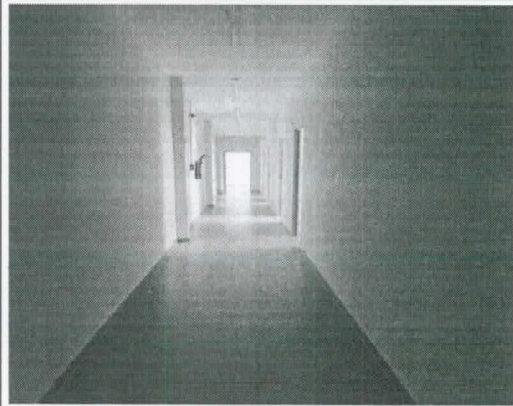
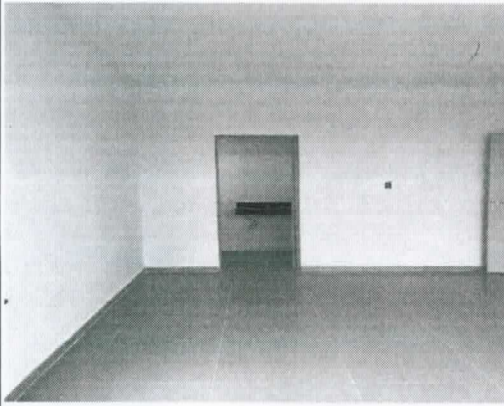

PREFEITURA MUNICIPAL DE ANANINDEUA

SECRETARIA DE SANEAMENTO E INFRAESTRUTURA

AVALIAÇÃO DE ESTIMATIVA DE VALOR DE ALUGUEL

01 – INTRODUÇÃO

INTERESSADO: PREFEITURA MUNICIPAL DE ANANINDEUA

OBJETO DE AVALIAÇÃO: Imóvel situado na Rua Cláudio Sanders (antiga Estrada do Maguari), número 500, Bairro do Maguari.

RAZÃO DA AVALIAÇÃO: Necessidade de abrigar Sede SECAMT.

PROPRIETÁRIO: POSTO ICCAR LTDA.

02 – DOCUMENTAÇÃO

Não foram efetuadas investigações específicas relativas a títulos, hipotecas ou outros ônus incidentes sobre o imóvel, por não se integrarem ao objetivo deste trabalho.

O levantamento avaliativo deveu-se apenas a localização, as dimensões e as condições físicas do imóvel

03 – PRESSUPOSTOS, RESSALVAS E FATORES LIMITANTES

Os dados obtidos no mercado imobiliário local foram fornecidos por proprietários de imóveis, corretores, imobiliárias e profissionais habilitados, portanto, são premissas aceitas como válidas corretas e fornecidas de “boa fé”.

O aluguel do imóvel foi avaliado pressupondo-se que as medidas do terreno e de construção, bem como seus respectivos títulos estejam corretos e registrados em cartório e que a documentação enviada para consulta seja vigente.

O signatário não assume responsabilidade sobre matéria legal ou de engenharia fornecidos pelo interessado, excluindo as necessárias para o exercício das suas funções.

Não foram efetuadas análises jurídicas da documentação do imóvel, ou seja, de investigações específicas relativas a defeitos em títulos, invasões, hipotecas, desapropriações, superposição de divisas, usufrutos, sub-rogação de vínculos e outros por não se integrarem ao escopo desta avaliação.

Não foram consultados os órgãos públicos de âmbito Municipal, Estadual ou Federal, quanto à situação legal e fiscal do imóvel, como existência de dívidas tributárias, execução fiscal, ações judiciais de execução ou de reintegração de posse, ou outras ações judiciais que não tenham o imóvel por objeto, mas que possam vir a incidir sobre ele como, por exemplo, execução por dívidas (trabalhistas, previdenciárias, etc.) dentre outras.

Ressalte-se que não foram levantados eventuais passivos ambientais relativos ao imóvel avaliando, tendo a análise se restringindo aos aspectos das exigências da legislação relativa ao meio ambiente aplicável ao imóvel.

Foram analisadas ainda informações complementares de apoio obtidas durante a visita ao local, que serviram de base para os cálculos e apropriação final de valor.

Esta avaliação não pode ser utilizada para fins contábeis, como reavaliação de ativo imobilizado, nem para proposição de ações judiciais, uma vez que os laudos elaborados para tais finalidades possuem características diversas deste.

Esta avaliação é independente e livre.

04 – ASPECTOS DE LOCALIZAÇÃO DO IMÓVEL

Bairro: Maguari.

Rua: Rua Cláudio Sanders (antiga Estrada do Maguari).

Densidade de Ocupação: Médio

Padrão Econômico: Médio

Categoria de Uso: Institucional

Valorização Imobiliária: Em valorização

Acessibilidade: Boa

Intensidade de Tráfego: Médio

05 – EQUIPAMENTOS URBANOS E COMUNITÁRIOS

QUANTO AO ACESSO:	- Normal para veículos
QUANTO AO TRANSPORTE PÚBLICO:	- Normal
QUANTO AOS MELHORAMENTOS PÚBLICOS BÁSICOS - ACUMULATIVOS	- Rede de água – Existente - Coleta de lixo – Existente - Energia Elétrica – Existente - Arborização – Existente - Pavimentação – Asfalto - Iluminação Pública – Existente - Rede telefônica – Existente

06 – ATIVIDADES EXISTENTES NO ENTORNO

COMÉRCIO	- Até 100 Metros
ESCOLA	- Até 100 Metros
RECREAÇÃO E LAZER	- Até 100 Metros
TRANSPORTE	- Até 100 metros

07 – DESCRIÇÃO DA PROPRIEDADE

Prédio em alvenaria, com dois pavimentos, sendo um térreo e um pavimentos superior possuindo uma área construída de 1.037,91 m²,

O imóvel é composto por vinte e dois sendo vestiários femininos e masculinos, copa, sala de reunião, deposito geral, estoque de material, cont. entrada, depósito de material, mine, wc (fem/masc), PNE, DML, escada, lavabo feminino e masculino, mini copa, adm., coordenação, guichê, área externa guichê, atendimento técnico e cad.

O imóvel é construído em alvenaria de tijolos cerâmicos, fundações profundas e diretas sobre o solo, estrutura de concreto armado (pilares, vigas e laje), paredes em alvenaria de tijolos cerâmicos rebocadas, com pintura em pva, acrílica e esmalte, pisos revestidos em lajota cerâmica, revestimentos cerâmicos nas paredes dos banheiros, forro em laje no térreo e primeiro pavimento e sem forro no segundo pavimento, portas em madeira, e janelas em vidro temperado, cobertura formada em telhas metálicas, assentes em estrutura de metálicas, instalações elétricas, instalações hidráulicas alimentação local, distribuição em tubos pvc, louças e acessórios em bom estado de conservação.

AVALIAÇÃO

Utilizado o Método Reprodução de Custo/Reposição, **NBR 14653- 1:2001; NBR-14653-2:2004; NBR- 12.721/92 da ABNT – Associação Brasileira de Normas Técnicas.**

Cálculo da Depreciação (D): Tabela de ROSS-HEIDECKE: Combina o estado de conservação da edificação, com idade em percentual da vida útil provável: Idade aparente/Vida útil estimada:

Valor de venda: “Fator de comercialização” ou “Vantagem da coisa feita”: Padrão alto, sem elevador: 1,25.

O valor unitário do imóvel avaliando, fixado em função do padrão construtivo, é multiplicado pelo FATOR DE ADEQUAÇÃO AO ESTADO DE CONSERVAÇÃO E IDADE – Fec, para levar em conta a depreciação;

$$VI = X1 \times Y1 \times Fec \times Vv$$

Onde: VI = é o valor do imóvel

X1 = Área construída (m²) = 1.037,91m²

Y1 = Custo, preço (R\$/m²) comercial – R\$ 2.275,23 (CUB/M² -CSL-16- ABRIL/21)

Fec = Depreciação (estado de conservação e idade)

Vv = Valor de venda (25%)

Adotando-se as fórmulas seguintes para o cálculo do valor do imóvel temos:

$$VI = X1 \times Y1 \times Fec \times Vv$$

$$VI = 1.037,91 \text{ m}^2 \times \text{R\$ } 2.275,23 \times 0,9898 \times 1,25$$

$$VI = \text{R\$ } 2.921.746,04$$

CONCLUSÃO:

Valor do laudo é sugestivo e o aluguel deverá corresponder ao percentual máximo de 1% sobre o valor do imóvel.

Eng^o Marcelo Gomes da Silva
CREA/PA 150551421-5